



Επιχειρησιακό Πρόγραμμα Περιφέρειας Δυτικής Μακεδονίας 2014-2020
Regional Operational Programme of Western Macedonia 2014-2020



1^η Συνεδρίαση Επιτροπής Παρακολούθησης

Επιχειρησιακό Πρόγραμμα
Περιφέρειας Δυτικής Μακεδονίας
2014 - 2020

Χαράλαμπος Κιουρτσίδης
Προϊστάμενος ΕΥΔ ΕΠ/ΠΔΜ

Τρίτη, 23 Ιουνίου 2015



Ειδική Υπηρεσία Διαχείρισης
Επιχειρησιακού Προγράμματος Δυτικής Μακεδονίας

Managing Authority
Operational Programme of Western Macedonia



TÜV Rheinland®
CERT
Certified Management System
according to ISO 9001:2000





Πως φτάσαμε στην σημερινή ημέρα

Περιγραφή Ενέργειών	Αρμοδιότητα	Νοε-Δεκ 2012	Απρ. 2013	Σεπ-Δεκ 2013	Μάρ. 2014	Ιούλ. 2014	Ιουλ Αυγ	Σεπ- Οκτ	Δεκ. 2014
Πρόταση Περιφέρειας Δυτικής Μακεδονίας για την διαμόρφωση των κατευθύνσεων της Εθνικής Αναπτυξιακής Στρατηγικής 2014-2020	ΕΥΔΕΠ ΠΔΜ	◆							
Αναπτυξιακό Συνέδριο της Περ. Δυτικής Μακεδονίας για την Π.Π. 2014-2020	ΕΥΔΕΠ ΠΔΜ		◆						
Εργασίες ΘΟΣ	ΕΥΔΕΠ ΠΔΜ			— ◆					
Αποστολή 2ου Σχεδίου ΕΠ Π.Δ.Μ. 2014-2020	ΕΥΔΕΠ ΠΔΜ				◆				
Παρουσίαση 3ου σχεδίου Επιχειρησιακού προγράμματος Περιφέρειας Δυτικής Μακεδονίας 2014-2020 - Υποβολή στην ΕΕ (17 Ιουλίου)	ΕΥΔΕΠ ΠΔΜ				— ◆				
Διαβούλευση με ΕΕ	ΕΥΔΕΠ ΠΔΜ					—	—	—	—
Έγκριση Επιχειρησιακού Προγράμματος Περιφέρειας Δυτικής Μακεδονίας 2014-2020 (18 Δεκεμβρίου 2014)	ΕΥΔΕΠ ΠΔΜ								◆

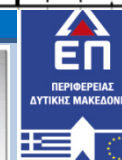



Πως φτάσαμε στην σημερινή ημέρα

A/A	Περιγραφή Ενεργειών	Αρμοδιότητα	Ιαν-Φεβ	Μαρ-Απρ	Μαϊ-Ιουν	Ιουλ-Αυγ	Σεπ-Οκτ	Νοε-Δεκ
	Έγκριση ΠΕΠ Δυτικής Μακεδονίας 2014 - 2020	ΕΥΔ ΕΠ ΠΔΜ - Ευρωπαϊκή Επιτροπή	◆					
	Ψήφιση Ν 4314/2014 "για την διαχείριση, έλεγχο και την εφαρμογή αναπτυξιακών παρεμβάσεων περιόδου 2014 - 2020	ΕΥΘΥ	◆					
	Σύσταση ΕΥΔ , ΕπΠα κλπ	ΕΥΔ ΕΠ ΠΔΜ - ΕΥΘΥ	■	■				
	Εξειδίκευση Επιχειρησιακού Προγράμματος	ΕΥΔ ΕΠ ΠΔΜ - Φορείς Περιφέρειας - Επιτελικές Δομές - ΠΕΑΣ		■	■			
	1η Επιτροπή Παρακολούθησης ΕΠ Δυτικής Μακεδονίας	ΕΥΔ ΕΠ ΠΔΜ			◆			
	Προσκλήσεις & Υποβολές Προτάσεων προς Χρηματοδότηση	ΕΥΔ ΕΠ ΠΔΜ				→		





Οι σημαντικότερες Κοινωνικές Προκλήσεις

- Παγκοσμιοποίηση
- Κλιματική Αλλαγή – Ενεργειακή Κατανάλωση
- Περιβαλλοντική Υποβάθμιση
- Δημογραφικές Αλλαγές - Μετανάστευση
- Οικονομικές & Κοινωνικές Συνέπειες Κρίσης





Οι διαφορές μεταξύ των Περιφερειών παραμένουν

οι διαφορές μεταξύ Περιφερειών παραμένουν

Κατά κεφαλήν ΑΕγχΠ* ■ < 50 ■ 75-90 ■ 100-125

*δείκτης ΕΕ27=100 ■ 50-75 ■ 90-100 ■ < 125

► Η εξάλειψη των διαφορών παραμένει πρωταρχικός στόχος

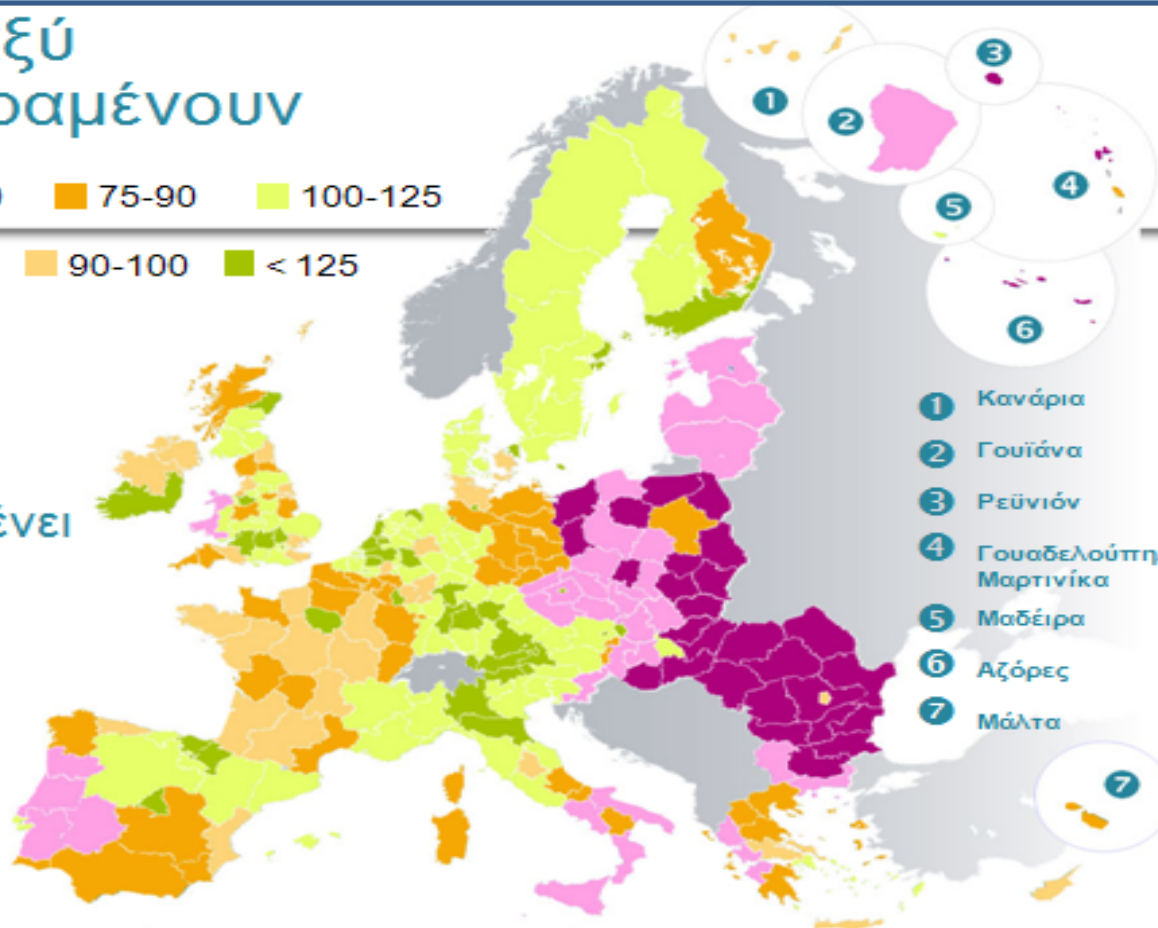

© EuroGeographics Association για τα διοικητικά σύνορα

6





Οι τρεις (3) Κατηγορίες των Περιφερειών

Ένα δίκαιο σύστημα για όλες τις περιφέρειες της ΕΕ
(προσομοίωση επιλεξιμότητας)

Κατά κεφαλήν ΑΕγχΠ*

■ < 75 % του μέσου όρου της ΕΕ
■ 75-90 %
■ > 90 %

*δείκτης ΕΕ27=100

3 κατηγορίες περιφερειών

- Λιγότερο αναπτυγμένες περιφέρειες
- Περιφέρειες μετάβασης
- Περισσότερο αναπτυγμένες περιφέρειες

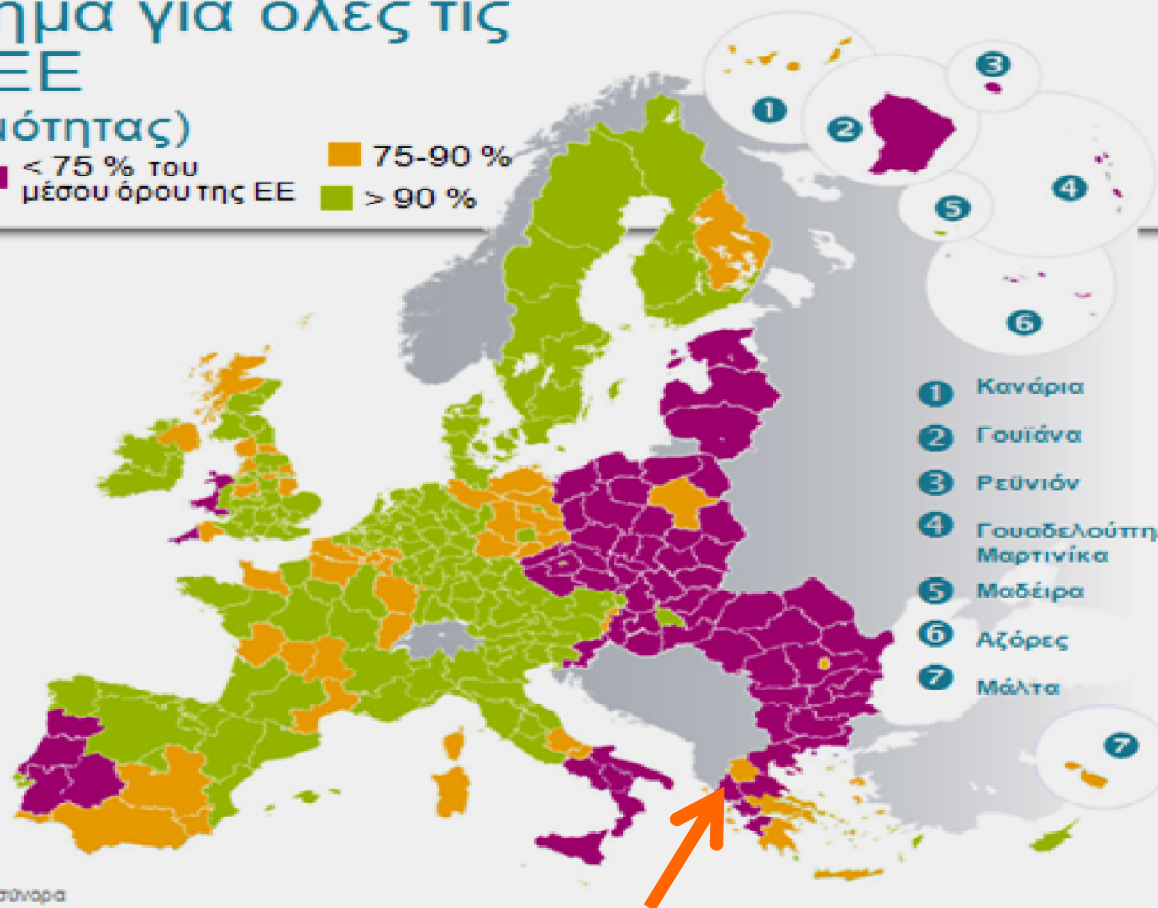

© EuroGeographics Association για τα θασιακά σύνορα





Η Στρατηγική 2020 – Τρεις (3) Προτεραιότητες

- Η **έξυπνη** ανάπτυξη
οικονομία βασισμένη στη γνώση και στην καινοτομία
- Η **διατηρήσιμη** ανάπτυξη
πιο αποδοτική χρήση πόρων, πιο πράσινη, πιο ανταγωνιστική οικονομία
- Η **χωρίς αποκλεισμούς** ανάπτυξη,
υψηλά επίπεδα απασχόλησης, οικονομική, κοινωνική και εδαφική συνοχή





Στρατηγική Προσέγγιση Σχεδιασμού– Συνεκτική Χρήση Χρηματοδοτήσεων

- Περιεκτική επενδυτική στρατηγική, ευθυγραμμισμένη με τους στόχους της στρατηγικής «Ευρώπη 2020»
- Συνέπεια με τα Εθνικά Προγράμματα Μεταρρυθμίσεων
- Συντονισμός ταμείων πολιτικής συνοχής, αγροτικής ανάπτυξης, θάλασσας και αλιείας
- Στόχοι και δείκτες για την αξιολόγηση της προόδου σε σχέση με τους στόχους της στρατηγικής «Ευρώπη 2020»
- Αποτελεσματικότητα μέσω ενός πλαισίου απόδοσης
- Αποδοτικότητα μέσω της ενίσχυσης της διοικητικής ικανότητας και του περιορισμού της γραφειοκρατίας





Σημαντικές Διαφορές της Νέας Προγραμματικής Περιόδου

Κοινό Στρατηγικό Πλαίσιο

Συντονισμός Ταμείων (ΔΤ, ΕΤΓΑ, ΕΤΑΛ),

Επικέντρωση στους 11 Θεματικούς Στόχους, Περιγραφή Επενδυτικών Προτεραιοτήτων,

Νέο μοντέλο προσδιορισμού των Περιφερειών (3 κατηγορίες)

Μείωση Διαθέσιμων Πόρων

Δεσμευτικότερη Κατεύθυνση Πόρων

Συγκεκριμένες επενδυτικές προτεραιότητες με ευρωπαϊκή προστιθέμενη αξία και με συγκεκριμένα ποσοστά δέσμευσης πόρων

Περισσότερο Απαιτητικές Προϋποθέσεις Εκταμίευσης

Κατάργηση κανόνα n+2

Εισαγωγή σειράς Αιρεσιμοτήτων και Συνεχούς Αξιολόγησης που θα εφαρμόζονται καθ' όλη τη διάρκεια του Προγράμματος

Ενσωμάτωση της Καινοτομίας (Στρατηγική Έξυπνης Εξειδίκευσης)





Δομή Επιχειρησιακού Προγράμματος Δυτικής Μακεδονίας

Στο Επιχειρησιακό Πρόγραμμα οι Άξονες Προτεραιότητας:

- Είναι μονοθεματικοί και είναι μονοταμειακοί**
(εκτός από εξαιρετικές και πλήρως αιτιολογημένες περιπτώσεις)
- Περιλαμβάνουν τους οικονομικούς και ποσοτικούς στόχους (δείκτες εκροών) για το αποθεματικό επίδοσης**

και περιλαμβάνονται επίσης:

- Θέματα για τη χωρική ανάπτυξη
- Το πλαίσιο επίδοσης
- Οι εκ των προτέρων αιρεσιμότητες
- Συνέργεια / συντονισμός με άλλα ταμεία και χρηματοδοτικά εργαλεία
- Χρήση χρηματοδοτικών εργαλείων





Που οφείλει να απαντήσει ο Σχεδιασμός

Ο αναπτυξιακός σχεδιασμός της Δυτικής Μακεδονίας, για την προγραμματική περίοδο 2014 – 2020, θα πρέπει να απαντά κατά προτεραιότητα σε δύο κρίσιμα ζητήματα :

- 1^ο : Να δημιουργήσει μια ανταγωνιστική περιφερειακή οικονομία και
- 2^ο : Να καταπολεμήσει , με όρους ανάπτυξης, την φτώχεια





Οι Βασικές Προτεραιότητες

- Ανάγκη επίτευξης κοινωνικής συνοχής**, μέσω πολιτικών για την καταπολέμηση της φτώχειας και την προώθηση της κοινωνικής ένταξης,
- Προώθηση της χωρικής συνοχής**, με στόχο την ισόρροπη ανάπτυξη,
- Ενδυνάμωση της κοινωνίας της γνώσης και της αναβάθμισης του εκπαιδευτικού συστήματος**, με έμφαση στις δεξιότητες και τη δια βίου μάθηση,
- Βελτίωση της ανταγωνιστικότητας**, μέσω της επιτάχυνσης της ένταξης της Περιφέρειας στο νέο διεθνές οικονομικό περιβάλλον,,
- Ενίσχυση της έρευνας**, της τεχνολογικής ανάπτυξης και της καινοτομίας,
- Ενίσχυση της πρόσβασης και χρήσης τεχνολογιών πληροφορικής και επικοινωνιών**,
- Αναχαίτιση**, και στη συνέχεια στην αναστροφή των δεικτών της ανεργίας, δρομολόγηση αναπτυξιακών πρωτοβουλιών, προώθηση της καινοτομίας, με έμφαση στους νέους,





Η Δομή

Το Επιχειρησιακό Πρόγραμμα Δυτικής Μακεδονίας 2014 – 2020, συντίθεται ως ακολούθως :

- Δώδεκα (12) Θεματικούς Στόχους (Άξονες Προτεραιότητας),
- Είκοσι τρεις (23) Επενδυτικές Προτεραιότητες,
- Τριάντα έξη (36) Δράσεις,





Οι Θεματικοί Στόχοι vs Προϋπολογισμό

	Άξονες Προτεραιότητας	Άξονες Προτεραιότητας / Επενδυτικές Προτεραιότητες Ειδικό Στόχοι / Ομάδες Δράσεων	Κοινωνική Συνδρομή		Εθνική Συμμετοχή	Συνολικό Ποσό	% Συν
			ΕΤΠΑ	ΕΚΤ			
	Χ4	2	3	4	5	6	7
Εξυπνη	1	Ενίσχυση της έρευνας, της τεχνολογικής ανάπτυξης και της καινοτομίας	8,3		2,1	10,4	3,1%
	2	Βελτίωση της πρόσβασης, της χρήσης και της ποιότητας των τεχνολογιών των πληροφοριών και των επικοινωνιών	8,3		2,1	10,4	3,1%
	3	Βελτίωση της ανταγωνιστικότητας των μικρομεσαίων επιχειρήσεων	24,9		6,2	31,1	9,4%
Διατηρήσιμη	4	Υποστήριξη της μετάβασης προς μια οικονομία χαμηλών εκπομπών διοξειδίου του άνθρακα σε όλους τους τομείς	21,8		5,5	27,3	8,3%
	5	Πρώθηση της προσαρμογής στην κλιματική αλλαγή, πρόληψη και διαχείριση κινδύνων	19,5		4,9	24,5	7,4%
	6	Διαφύλαξη και προστασία του περιβάλλοντος και προώθηση της αποδοτικότητας των πόρων	48,9		12,2	61,1	18,5%
	7	Προώθηση των βιώσιμων μεταφορών και της άρσης των προβλημάτων σε βασικές υποδομές δικτύων	43,2		10,8	54,0	16,3%
Χωρίς Αποκλεισμούς	8	Προώθηση της διατηρήσιμης και ποιοτικής απασχόλησης και υποστήριξη της κινητικότητας του εργατικού δυναμικού		1,4	0,4	1,8	0,5%
	9.1	Προώθηση της κοινωνικής ένταξης και καταπολέμηση της φτώχειας και κάθε διάκρισης (ΕΤΠΑ)	18,6		4,7	23,2	7,0%
	9.2	Προώθηση της κοινωνικής ένταξης και καταπολέμηση της φτώχειας και κάθε διάκρισης (ΕΚΤ)		17,0	4,3	21,3	6,4%
	10	Επένδυση στην εκπαίδευση, την κατάρτιση και την επαγγελματική κατάρτιση για την απόκτηση δεξιοτήτων και τη διά βίου μάθηση	47,8		12,0	59,7	18,1%
	11	Τεχνική Βοήθεια (ΕΤΠΑ)	4,5		1,1	5,7	1,7%
	12	Τεχνική Βοήθεια (ΕΚΤ)		0,4	0,1	0,4	0,1%
			245,8	18,8	66,1	330,8	





Ενδεικτική κατανομή των πόρων στα ΕΠ των Περιφερειών (σε σχέση με τον πληθυσμό)

Επιχειρησιακό Πρόγραμμα	ΣΥΝΟΛΟ	ΠΛΗΘΥΣΜΟΣ 2011	ΠΟΣΟ ΑΝΑ ΚΑΤΟΙΚΟ
ΑΝΑΤΟΛΙΚΗ ΜΑΚΕΔΟΝΙΑ ΘΡΑΚΗ	416.069.729	608.182	684,12
ΑΤΤΙΚΗ	934.169.428	3.827.624	244,06
ΒΟΡΕΙΟ ΑΙΓΑΙΟ	247.203.967	199.231	1.240,79
ΔΥΤΙΚΗ ΕΛΛΑΔΑ	402.343.182	679.796	591,86
ΔΥΤΙΚΗ ΜΑΚΕΔΟΝΙΑ	264.632.397	283.689	932,67
ΗΠΕΙΡΟΣ	267.016.991	336.856	792,67
ΘΕΣΣΑΛΙΑ	328.710.978	732.762	448,59
ΙΟΝΙΑ ΝΗΣΙΑ	185.955.002	207.855	894,64
ΚΕΝΤΡΙΚΗ ΜΑΚΕΔΟΝΙΑ	790.667.716	1.880.058	420,55
ΚΡΗΤΗ	356.369.237	623.065	571,96
ΝΟΤΙΟ ΑΙΓΑΙΟ	86.131.826	308.975	278,77
ΠΕΛΟΠΟΝΝΗΣΟΣ	221.537.609	577.903	383,35
ΣΤΕΡΕΑ ΕΛΛΑΔΑ	97.338.436	547.390	177,82
ΣΥΝΟΛΟ ΠΕΡΙΦΕΡΕΙΩΝ	4.604.536.498	10.813.386	425,82

