

2021

ΣΥΝΟΨΗ ΠΟΛΙΤΩΝ

Επιχειρησιακό Πρόγραμμα
«Ανάπτυξη Ανθρώπινου Δυναμικού,
Εκπαίδευση και Διά Βίου Μάθηση»
(ΕΠ ΑΝΑΔ-ΕΔΒΜ)



 empedu.gov.gr

 facebook.com/edul11

 twitter.com/e_ekpaideusi

 ΕΣΠΑ - Ανάπτυξη Ανθρώπινου
Δυναμικού, Εκπαίδευση και
Διά Βίου Μάθηση



Ευρωπαϊκή Ένωση
Ευρωπαϊκό Κοινωνικό Ταμείο

Επιχειρησιακό Πρόγραμμα
Ανάπτυξη Ανθρώπινου Δυναμικού
Εκπαίδευση και Διά Βίου Μάθηση

Με τη συγχρηματοδότηση της Ελλάδας και της Ευρωπαϊκής Ένωσης



Το Επιχειρησιακό Πρόγραμμα «Ανάπτυξη Ανθρώπινου Δυναμικού, Εκπαίδευση και Διά Βίου Μάθηση» (ΕΠ ΑΝΑΔ-ΕΔΒΜ) είναι ένα από τα επτά Τομεακά Προγράμματα του ΕΣΠΑ 2014-2020.

3,314 δις €

ΣΥΝΟΛΙΚΟΣ ΠΡΟΫΠΟΛΟΓΙΣΜΟΣ
ΤΟΥ ΕΠ ΑΝΑΔ-ΕΔΒΜ

2,36 δις €

Ευρωπαϊκό Κοινωνικό Ταμείο (ΕΚΤ)



695 εκ. €

Εθνική Συμμετοχή

256 εκ. €

Πρωτοβουλία
για την Απασχόληση
των Νέων (ΠΑΝ)

Το πρόγραμμα χρηματοδοτεί δράσεις που εντάσσονται σε 2 τομείς πολιτικής:

01

**ΤΟΜΕΑΣ
ΑΠΑΣΧΟΛΗΣΗΣ**



≈ **66%** της συνολικής
χρηματοδότησης του ΕΠ

Περιλαμβάνει δράσεις για την καταπολέμηση της ανεργίας, τη δημιουργία θέσεων απασχόλησης, την κοινωνική οικονομία, την εναρμόνιση οικογενειακής και επαγγελματικής ζωής (επιταγές φροντίδας και φύλαξης σε παιδικούς σταθμούς), συστημικές παρεμβάσεις ενίσχυσης των θεσμών της αγοράς εργασίας και εξειδικευμένες δράσεις για την ενίσχυση της απασχολησιμότητας των νέων μέσω της Πρωτοβουλίας για την Απασχόληση των Νέων (ΠΑΝ).

02

**ΤΟΜΕΑΣ ΕΚΠΑΙΔΕΥΣΗΣ
ΚΑΙ ΔΙΑ ΒΙΟΥ ΜΑΘΗΣΗΣ**



≈ **34%** της συνολικής
χρηματοδότησης του ΕΠ

Περιλαμβάνει δράσεις για την προώθηση της ισότιμης πρόσβασης στην εκπαίδευση, την αντιμετώπιση του φαινομένου της πρόωρης εγκατάλειψης του σχολείου, τη διά βίου μάθηση, την υποστήριξη της έρευνας, την επιμόρφωση των εκπαιδευτικών και την αναμόρφωση των εκπαιδευτικών προγραμμάτων καθώς και την τεχνική εκπαίδευση και τη μαθητεία.

ΤΕΧΝΙΚΗ ΒΟΗΘΕΙΑ



≈ **1%** της συνολικής
χρηματοδότησης του ΕΠ

ΠΕΡΙΓΡΑΦΗ ΔΡΑΣΤΗΡΙΟΤΗΤΩΝ ΠΟΥ ΕΧΟΥΝ ΥΛΟΠΟΙΗΘΕΙ

Δίνεται μια σύντομη περιγραφή των κύριων ενεργειών.

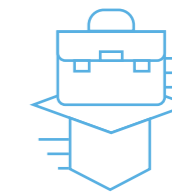
**ΕΝΕΡΓΗΤΙΚΕΣ
ΠΟΛΙΤΙΚΕΣ
ΑΠΑΣΧΟΛΗΣΗΣ****910 εκ. €****ΠΡΩΤΟΒΟΥΛΙΑ
ΓΙΑ ΤΗΝ
ΑΠΑΣΧΟΛΗΣΗ
ΤΩΝ ΝΕΩΝ
(18-29)****587,4 εκ. €*****ΕΝΑΡΜΟΝΙΣΗ
ΟΙΚΟΓΕΝΕΙΑΚΗΣ &
ΕΠΑΓΓΕΛΜΑΤΙΚΗΣ
ΖΩΗΣ (ΣΕ ΣΥΝΕΡΓΑΣΙΑ
ΜΕ ΤΑ ΠΕΠ)****323 εκ. €****ΠΡΟΣΧΟΛΙΚΗ,
ΠΡΩΤΟΒΑΘΜΙΑ,
ΔΕΥΤΕΡΟΒΑΘΜΙΑ
ΚΑΙ ΔΙΑΠΟΛΙΤΙΣΜΙΚΗ
ΕΚΠΑΙΔΕΥΣΗ****707 εκ. €****ΤΡΙΤΟΒΑΘΜΙΑ
ΕΚΠΑΙΔΕΥΣΗ****206,2 εκ. €****ΔΙΑ ΒΙΟΥ
ΜΑΘΗΣΗ****40,2 εκ. €****ΤΕΧΝΙΚΗ
ΕΚΠΑΙΔΕΥΣΗ ΚΑΙ
ΠΡΑΚΤΙΚΗ ΑΣΚΗΣΗ
ΦΟΙΤΗΤΩΝ
(ΣΥΝΕΡΓΕΙΑ ΜΕ ΕΠΑΝΕΚ)****157,8 εκ. €*** περιλαμβάνει &
τη συγχρηματοδότηση
του ΕΚΤ**Ενδεικτικές δράσεις:**

- ✓ Ψηφιακό μάρκετινγκ
- ✓ Νταντάδες της γειτονιάς
- ✓ Παρατηρητήριο θεμάτων αναπηρίας
- ✓ Ενίσχυση Φορέων Κοινωνικής Πρόνοιας για την αντιμετώπιση των συνεπειών της πανδημίας Covid-19
- ✓ Κοινωφελής εργασία
- ✓ Αναβάθμιση των δεξιοτήτων των ανέργων μέσω προγραμμάτων κατάρτισης
- ✓ Υποστήριξη των γυναικών στην αγορά εργασίας μέσω της παροχής υπηρεσιών φύλαξης και φροντίδας παιδιών σε παιδικούς και βρεφονηπιακούς σταθμούς και Κέντρα Δημιουργικής Απασχόλησης (ΚΔΑΠ) παιδιών και ατόμων με αναπηρία
- ✓ Υποστήριξη επιχειρηματικών σχεδίων ανέργων νέων 18-29 ετών
- ✓ Απόκτηση εργασιακής εμπειρίας στον ιδιωτικό τομέα
- ✓ Επιδότηση εργοδοτών για δημιουργία νέων θέσεων εργασίας
- ✓ Ενίσχυση της επιχειρηματικότητας νέων έως 29 ετών
- ✓ Ενίσχυση της Κοινωνικής Οικονομίας

Ενδεικτικές δράσεις:

- ✓ Το θέατρο στο Νέο Σχολείο στο πλαίσιο της δράσης "Ο Πολιτισμός στο Νέο Σχολείο"
- ✓ Αγγλικά στο νηπιαγωγείο
- ✓ Σχολικοί ψυχολόγοι
- ✓ Οικονομική ενίσχυση μαθητευομένων μαθητείας για τη μείωση της διασποράς του COVID 19
- ✓ Υποστήριξη του εκπαιδευτικού συστήματος για τη λειτουργία του Ολοήμερου Δημοτικού Σχολείου και της Ενισχυτικής Διδασκαλίας στο Γυμνάσιο
- ✓ Ένταξη Ευάλωτων Κοινωνικών Ομάδων στα Σχολεία
- ✓ Ένταξη στα σχολεία παιδιών με αναπηρία ή/και ειδικές εκπαιδευτικές ανάγκες
- ✓ Προγράμματα ένταξης μουσουλμανοπαίδων και Ρομά στην εκπαίδευση
- ✓ Ενίσχυση ανθρώπινου ερευνητικού δυναμικού με έμφαση στους νέους ερευνητές
- ✓ Ανάπτυξη ή/και επικαιροποίηση προγραμμάτων σπουδών και εκπαιδευτικού υλικού
- ✓ Επιμόρφωση εκπαιδευτικών
- ✓ Σχολεία Δεύτερης Ευκαιρίας, Κέντρα Διά Βίου Μάθησης (ΚΔΒΜ) και άλλες Δράσεις Διά Βίου Μάθησης
- ✓ Υποστήριξη δράσεων μαθητείας

ΔΡΑΣΕΙΣ ΕΠ ΑΝΑΔ-ΕΔΒΜ ΓΙΑ ΤΗΝ ΑΝΤΙΜΕΤΩΠΙΣΗ
ΤΩΝ ΕΠΙΠΤΩΣΕΩΝ ΤΗΣ ΠΑΝΔΗΜΙΑΣ COVID-19

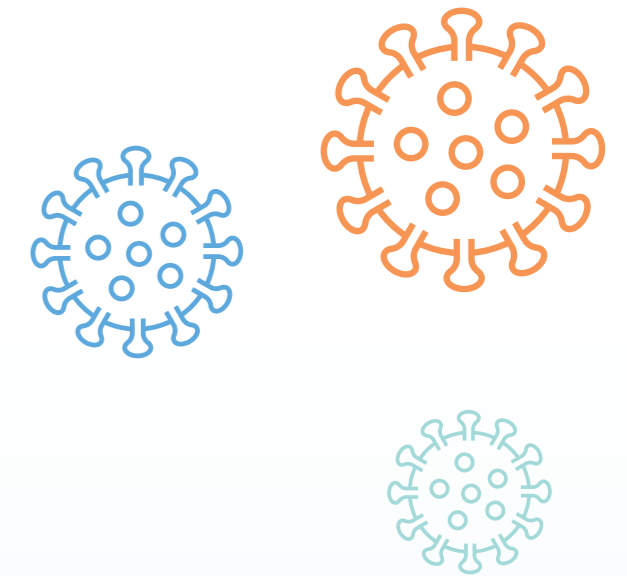

Συνολική αποτύπωση δράσεων COVID-19 του ΕΠ ΑΝΑΔ-ΕΔΒΜ,
έως τις 31/12/2021:



541.765 Ωφελούμενοι
13.820 Εκπαιδευτικές δομές

- από δράσεις COVID-19
- που υποστηρίχθηκαν με δράσεις COVID-19

ΥΛΟΠΟΙΗΣΗ ΣΕ ΟΙΚΟΝΟΜΙΚΑ ΜΕΓΕΘΗ

Εξειδικευμένες Δράσεις

165%
ΤΟΥ Π/Υ

5.464
ΕΚ. €

3.318 ΕΚ. €

2.104 ΕΚ. €

42,4 ΕΚ. €

Προσκλήσεις

155%
ΤΟΥ Π/Υ

5.124
ΕΚ. €

80

154

6

Ενταγμένες Πράξεις

121%
ΤΟΥ Π/Υ

3.995
ΕΚ. €

79 Πράξεις 9.855 Πράξεις Κρατικών Ενισχύσεων

1.335 Πράξεις

61

Τομέας ΑΝΑΔ

Τομέας ΕΔΒΜ

ΤΒ



Νομικές Δεσμεύσεις
ενταγμένων πράξεων

**3.320
ΕΚ. €**

100%
ΤΟΥ Π/Υ



Καταχωρημένες Δαπάνες
στο ΟΠΣ

**2.539
ΕΚ. €***

77%
ΠΟΣΟΣΤΟ
ΑΠΟΡΡΟΦΗΣΗΣ

*2.308 ΕΚ. € αφορούν στο ΕΚΤ (85%)
231 ΕΚ. € αφορούν στην ΠΑΝ (39%)

Σε επίπεδο φυσικής υλοποίησης, τα συνολικά μεγέθη από τις αντίστοιχες ενταγμένες Πράξεις έχουν ως εξής:

01

ΤΟΜΕΑΣ ΑΠΑΣΧΟΛΗΣΗΣ

- 111.946 ωφελούμενοι:** Προγράμματα Κοινωφελούς Χαρακτήρα
- 33.519 ωφελούμενοι:** Καταρτίσεις σε κλάδους αιχμής & ναυτικών
- 15.443 ωφελούμενοι:** Κοινωνικού Εισοδήματος Αλληλεγγύης
- 267.086 περίπου ωφελούμενοι:** Εναρμόνιση της Οικογενειακής και Επαγγελματικής Ζωής (2014-2021)
- 10.263 νέοι 18-24 ετών και 25.217 νέοι 25-29 ετών:** Απόκτηση Εργασιακής Εμπειρίας σε ιδιωτικές επιχειρήσεις
- 7.619 νέοι ηλικίας έως 29 ετών:** Απόκτηση Εργασιακής Εμπειρίας για Νέους έως 29 ετών σε ιδιωτικές Επιχειρήσεις στον κλάδο Τουρισμού
- 2.054 (18-24 ετών) και 985 (25-29 ετών) ωφελούμενοι:** Προγράμματα Απόκτησης Εργασιακής Εμπειρίας και Ένταξης στην Απασχόληση
- 14.569 ωφελούμενοι:** Προγράμματα Κατάρτισης και Πιστοποίησης για άνεργους νέους 18-24 ετών σε ειδικότητες που αφορούν σε τομείς αιχμής της ελληνικής οικονομίας
- 3.330 νέοι:** Προγράμματα Μαθητείας για Νέους 15-24 ετών

ΤΟΜΕΑΣ ΕΚΠΑΙΔΕΥΣΗΣ ΚΑΙ ΔΙΑ ΒΙΟΥ ΜΑΘΗΣΗΣ

02

- 1.167 σχολικές μονάδες:** Ένταξη ΕΚΟ στα Δημοτικά σχολεία - Τάξεις Υποδοχής (2020-2021)
- 247 σχολικές μονάδες:** Ένταξη και εκπαίδευση παιδιών Ρομά (2021-2022)
- 1.737 σχολικές μονάδες:** Προσχολική Εκπαίδευση (2021-2022)
- 3.664 σχολικές μονάδες:** Ενιαίου Τύπου Ολοήμερο Δημοτικό Σχολείο (2021-2022)
- 2.066 σχολικές μονάδες:** Στήριξη των Σχολείων με Ενιαίο Αναμορφωμένο Εκπαιδευτικό Πρόγραμμα
- 343 σχολικές μονάδες:** Κέντρα Περιβαλλοντικής Εκπαίδευσης (2020-2021)
- 656 σχολικές μονάδες:** Προγράμματα Εξατομικευμένης υποστήριξης μαθητών (2021-2022)
- 5.395 σχολικές μονάδες:** Προγράμματα Εξειδικευμένης υποστήριξης μαθητών (2021-2022)
- 2.194 δομές:** Ανάπτυξη Υποστηρικτικών Δομών για την Ένταξη και συμπερίληψη στην Εκπαίδευση Μαθητών με αναπηρία ή/και ειδικές εκπαιδευτικές ανάγκες (2021-2022)
- 161.350 εκπαιδευτικοί (συμμετοχές):** Επιμόρφωση στην Αξιοποίηση νέων παιδαγωγικών πρακτικών και ΤΠΕ
- 19.581 υποτροφίες σε φοιτητές:** Προγράμματα Ενίσχυσης Επιμελών Φοιτητών που ανήκουν σε Ευπαθείς Κοινωνικές Ομάδες - ΕΚΟ
- 7.125 νέοι επιστήμονες κάτοχοι διδακτορικού:** Απόκτηση Ακαδημαϊκής διδακτικής εμπειρίας
- 2.048 νέοι ερευνητές:** Υποτροφίες για τη Διεξαγωγή Έρευνας
- 898 υποτροφίες:** Ενίσχυση ανθρώπινου δυναμικού μέσω εκπόνησης της υλοποίησης διδακτορικής έρευνας
- 883 μεταδιδάκτορες ερευνητές:** Υποτροφίες για Διεξαγωγή Έρευνας
- 188 υποτροφίες:** Υλοποίηση Μεταπτυχιακών Σπουδών β' κύκλου
- 23.668 ωφελούμενοι μαθητές:** Σχολεία Δεύτερης Ευκαιρίας
- 2.694 προγράμματα:** Δια Βίου Μάθησης
- 1.952 σχολικές μονάδες:** Μια Νέα Αρχή στα ΕΠΑΛ
- 17.227 μαθητές:** Προγράμματα Μαθητείας ΕΠΑΛ
- 14.094 μαθητές/σπουδαστές:** Προγράμματα Μαθητείας/ Πρακτικής Άσκησης ΕΠΑΣ - ΟΑΕΔ
- 8.606 φοιτητές:** Προγράμματα Πρακτικής Άσκησης στα ΑΕΙ.

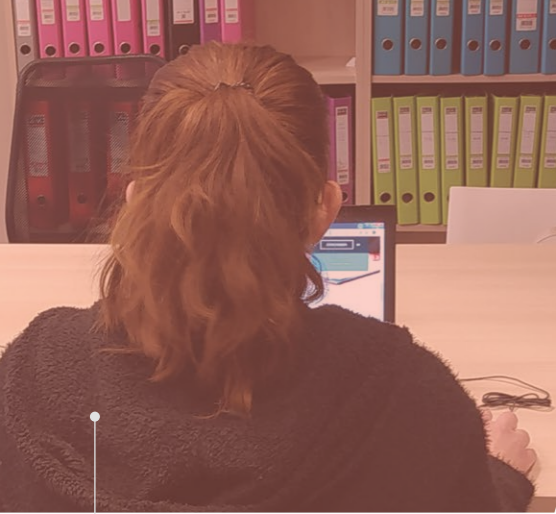

«Πρόγραμμα Απόκτησης Εργασιακής Εμπειρίας για 1.100 ανέργους νέους ηλικίας έως 29 ετών»

1,63 εκ. €

Δημόσια Υπηρεσία Απασχόλησης (ΔΥΠΑ, πρώην ΟΑΕΔ)

Σκοπός του προγράμματος είναι η τοποθέτηση σε ιδιωτικές επιχειρήσεις, φορείς ΚΑΛΟ και εργοδότες που ασκούν οικονομική δραστηριότητα σε όλη τη χώρα 1.100 ανέργων που έχουν ολοκληρώσει δράσεις κατάρτισης, τουλάχιστον 50 ωρών, στο Ψηφιακό Μάρκετινγκ (Digital Marketing). Με αυτό τον τρόπο τους δίνεται η ευκαιρία να αποκτήσουν εργασιακή εμπειρία στο αντικείμενο στο οποίο καταρτίστηκαν.

Ωφελούμενοι:

1.100 άνεργοι νέοι ηλικίας 18-29 ετών



ΒΕΛΤΙΣΤΕΣ ΠΡΑΚΤΙΚΕΣ



«Ενίσχυση Φορέων Κοινωνικής Πρόνοιας για την αντιμετώπιση των συνεπειών της πανδημίας Covid-19»

7,045 εκ. €

Επιτελική Δομή ΕΣΠΑ Υπουργείου Εργασίας & Κοινωνικών Υποθέσεων- Τομέας Κοινωνικής Αλληλεγγύης

Στο πλαίσιο της Πράξης υποστηρίζονται μέσω της πρόσληψης πρόσθετου έκτακτου προσωπικού 15 Κέντρα Κοινωνικής Πρόνοιας. Η ενίσχυση των Φορέων αυτών με έκτακτο προσωπικό συνδράμει ώστε να καλυφθούν οι αυξημένες ανάγκες έκτακτου και απρόβλεπτου χαρακτήρα που έχουν προκληθεί και συνδέονται άμεσα με την αντιμετώπιση των συνεπειών της εξάπλωσης του covid-19, ώστε οι φορείς αυτοί να συνεχίσουν να ανταποκρίνονται με επιτυχία στο ρόλο τους ως κρατικοί φορείς παροχής φροντίδας σε ευάλωτες κοινωνικές ομάδες.

Ωφελούμενοι:

462 εργαζόμενοι σε 15 φορείς Κοινωνικής Πρόνοιας



«Παρατηρητήριο Θεμάτων Αναπηρίας»

1,9 εκ. €

Εθνική Συνομοσπονδία Ατόμων με Αναπηρία (ΕΣΑμεΑ)

Το Παρατηρητήριο Θεμάτων Αναπηρίας αποτελεί ένα χώρο έρευνας και δράσης και απευθύνεται σε ένα ευρύ φάσμα φορέων: Δημόσια Διοίκηση, Τοπική Αυτοδιοίκηση, Ανώτατα Εκπαιδευτικά Ιδρύματα, Ερευνητικά Ινστιτούτα, Κοινωνικοί Εταίροι, Κοινωνία των Πολιτών, Αναπηρικές Οργανώσεις, Πολίτες με αναπηρία. Πιο συγκεκριμένα:

- Παρακολουθεί και αξιολογεί τις εξελίξεις που καταγράφονται σε ζητήματα που σχετίζονται, μεταξύ άλλων, με την κοινωνική προστασία, τις πολιτικές υγείας, την προσβασιμότητα, την ίση μεταχείριση, τη φτώχεια, τον κοινωνικό αποκλεισμό.
- Διεξάγει έρευνα για ειδικά επιστημονικά ζητήματα που αφορούν στα ευρύτερα ακαδημαϊκά πεδία τα οποία πραγματεύεται η Ε.Σ.Α.μεΑ.
- Συλλέγει και επεξεργάζεται δεδομένα με στόχο την τεκμηριωμένη διατύπωση θέσεων της Ε.Σ.Α.μεΑ. για ζητήματα αναπηρίας.
- Καταγράφει και προωθεί προτάσεις πολιτικής που δύνανται να συμβάλουν στην αντιμετώπιση των προβλημάτων των ατόμων με αναπηρία (όλων των κατηγοριών) και των οικογενειών τους.
- Παρέχει πληροφοριακό υλικό σε άτομα με αναπηρία και αναπηρικές οργανώσεις.
- Συνεργάζεται με ερευνητικά ινστιτούτα, πανεπιστήμια και φορείς στην Ελλάδα και στο εξωτερικό.



«ΚΕΝΤΡΑ ΔΙΑ ΒΙΟΥ ΜΑΘΗΣΗΣ (ΚΔΒΜ) - Νέα Φάση»

6,751 εκ. €

Ίδρυμα Νεολαίας και Δια Βίου Μάθησης (ΙΝΕΔΙΒΙΜ)

Η δράση έχει ως αντικείμενο τη συνέχιση και διεύρυνση του θεσμού των Κέντρων Δια Βίου Μάθησης (ΚΔΒΜ) που είτε ιδρύθηκαν και λειτούργησαν κατά την προηγούμενη Προγραμματική Περίοδο (ΠΠ) από ΟΤΑ Α' βαθμού, είτε λειτουργούν για πρώτη φορά την τρέχουσα ΠΠ. Ειδικότερα αφορά στο σχεδιασμό και υλοποίηση προγραμμάτων Διά Βίου Μάθησης που απευθύνονται στον ενήλικο πληθυσμό, με έμφαση σε άτομα από ΕΚΟ και στόχο την καλλιέργεια και ανάπτυξη των βασικών ικανοτήτων (core competences) διά βίου μάθησης (πχ. επικοινωνία σε ξένες γλώσσες, μαθηματική ικανότητα, ψηφιακή ικανότητα, κοινωνικές ικανότητες και ικανότητες, επιχειρηματικότητα κ.λπ. Στα ΚΔΒΜ υλοποιούνται δράσεις μη τυπικής εκπαίδευσης και ειδικότερα δράσεις γενικής εκπαίδευσης ενηλίκων. Τα ΚΔΒΜ απευθύνονται σε ενήλικες άνεργους και εργαζόμενους, ανεξάρτητα από φύλο, μορφωτικό επίπεδο, χώρα καταγωγής, θρησκεία, τόπο διαμονής, νέους, φοιτητές κ.λπ., με μόνη προϋπόθεση το ενδιαφέρον τους για γνώση και ενεργό συμμετοχή. Για τη διασφάλιση της ισότητας πρόσβασης στις δράσεις γενικής εκπαίδευσης ενηλίκων, ιδιαίτερη μέριμνα λαμβάνεται για τα μέλη ευάλωτων κοινωνικά ομάδων, τους μετανάστες και τους κατοίκους απομακρυσμένων - δυσπρόσιτων περιοχών.

Ωφελούμενοι:

54.000 ενήλικες



«Το Θέατρο στο Νέο Σχολείο»

1,135 εκ. €

ΕΘΝΙΚΟ ΘΕΑΤΡΟ

Το πρόγραμμα απευθύνεται σε μαθητές και εκπαιδευτικούς δευτεροβάθμιας εκπαίδευσης και περιλαμβάνει θεατροπαιδαγωγικές δράσεις και ειδικά σχεδιασμένα σεμινάρια θεατρικής επιμόρφωσης. Προτείνει την αισθητική παιδεία και γνωριμία με το θέατρο ως μορφή τέχνης, σε αντιστάθμισμα της απομόνωσης από τα πολιτιστικά δρώμενα που ίσως χαρακτηρίζει συγκεκριμένες περιοχές, συμπεριλαμβανομένων ευπαθών ομάδων νέων (ΕΚΟ). Μέσω της παράλληλης επιμόρφωσης των εκπαιδευτικών επιδιώκεται η ενσωμάτωση των πρακτικών αυτών στην διδασκαλία και η συνέχιση του προγράμματος από τους ίδιους, σε συνεργασία με τις τοπικές κοινότητες και σχετικούς φορείς. Η δράση της Εφηβικής Σκηνής στο πλαίσιο του προγράμματος αποτελεί χώρο όπου αναπτύσσεται ένα πολυδιάστατο πλέγμα καλλιτεχνικών και εκπαιδευτικών δράσεων που φέρνει στο προσκήνιο τους εφήβους και το περιβάλλον τους προσφέροντας στους νεαρούς θεατές έναν εναλλακτικό βιωματικό τρόπο να γνωρίσουν τον εαυτό τους ως πολιτικά, ιστορικά, κοινωνικά όντα και να αποκρυσταλώσουν αξίες. Με τον τρόπο αυτό αναδεικνύονται νέες προοπτικές, αντιστάσεις σε κοινωνικές προκαταλήψεις και παγιωμένες ιδεολογίες, ενώ προωθείται η κριτική σκέψη και η ανάληψη κοινωνικής ευθύνης.

Ωφελούμενοι:

- **4.465 μαθητές/τριες**
- **128 σχολεία από 8 περιφέρειες**
- **180 εκπαιδευτικοί**