



ΕΛΛΗΝΙΚΗ ΔΗΜΟΚΡΑΤΙΑ  
ΥΠΟΥΡΓΕΙΟ  
ΑΝΑΠΤΥΞΗΣ ΚΑΙ ΕΠΕΝΔΥΣΕΩΝ

# Ορισμός Προβληματικής Επιχείρησης

**Κανονισμός (ΕΕ) αριθ. 651/2014 που εφαρμόζεται υποχρεωτικά σε περιπτώσεις κρατικής ενίσχυσης επιχειρήσεων**



Με τη συγχρηματοδότηση της Ελλάδας και της Ευρωπαϊκής Ένωσης



**Ποιά επιχείρηση θεωρείται προβληματική σύμφωνα με την Ευρωπαϊκή Νομοθεσία;**

Η Επιχείρηση που δεν είναι ικανή να ανακόψει τη ζημιογόνο πορεία της με δικούς της οικονομικούς πόρους ή με πόρους που εξασφαλίζει από τους ιδιοκτήτες/μέτοχους και τους πιστωτές της. Χωρίς εξωτερική παρέμβαση από το κράτος, θα οδηγηθεί προς μια σχεδόν βέβαιη οικονομική εξαφάνιση βραχυπρόθεσμα ή μεσοπρόθεσμα.

**Πού χρησιμοποιείται η έννοια της προβληματικής επιχείρησης;**

Οι προβληματικές επιχειρήσεις εξαιρούνται από τα προγράμματα με τα οποία παρέχεται κρατική ενίσχυση στις επιχειρήσεις με τη μορφή επιχορήγησης, δανείου, επιδότησης επιτοκίου κλπ. είτε αυτά χρηματοδοτούνται από το ΕΣΠΑ, είτε από εθνικούς πόρους ή από άλλες πηγές.

**Σε ποιο στάδιο ενός προγράμματος ενίσχυσης επιχειρηματικότητας εξετάζεται αν η επιχείρηση που αιτείται να ενισχυθεί είναι προβληματική;**

Η διερεύνηση για το αν μια επιχείρηση είναι προβληματική ή όχι γίνεται πριν τη χορήγηση της ενίσχυσης.

# Βασικά στοιχεία κατηγοριοποίησης των επιχειρήσεων: Μέγεθος

## 1. Μέγεθος επιχείρησης

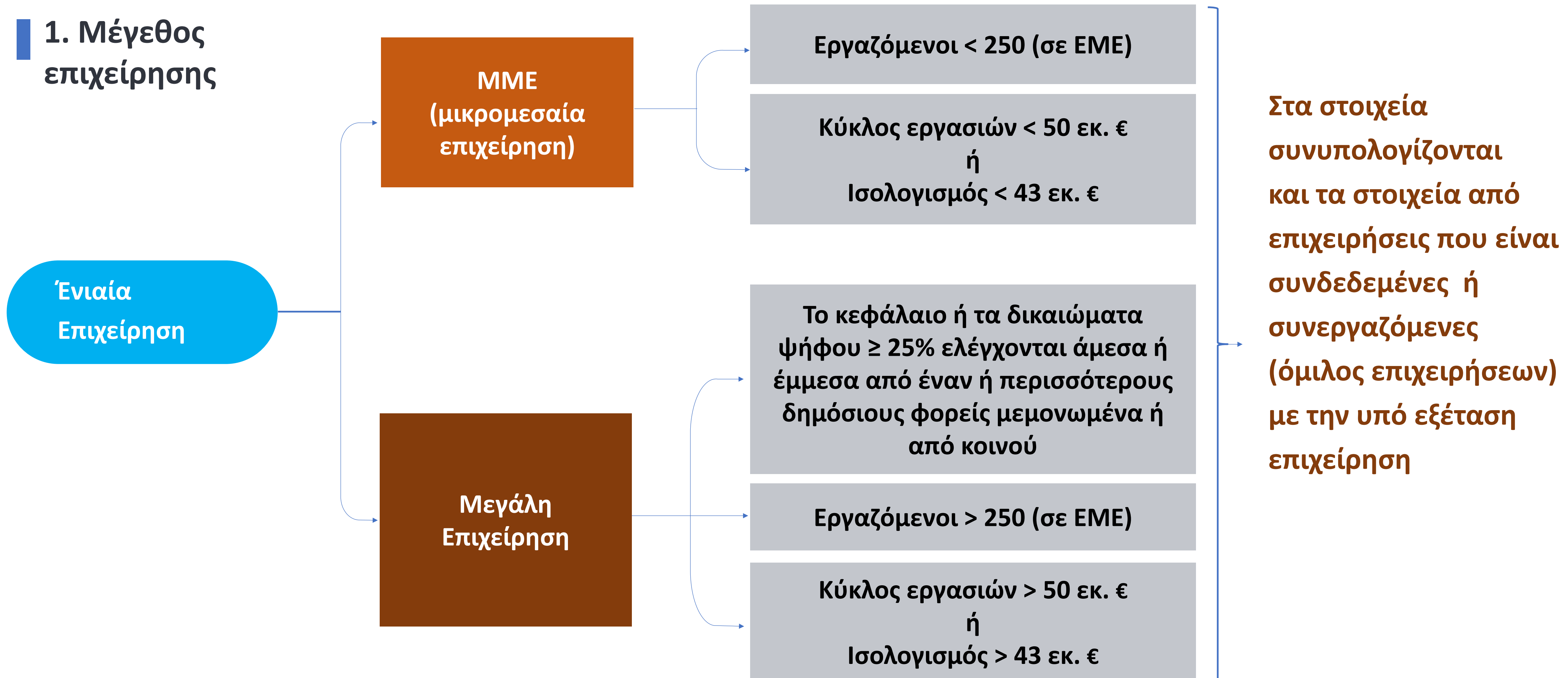

# Βασικά στοιχεία κατηγοριοποίησης των επιχειρήσεων: Μορφή

## 2. Μορφή επιχείρησης

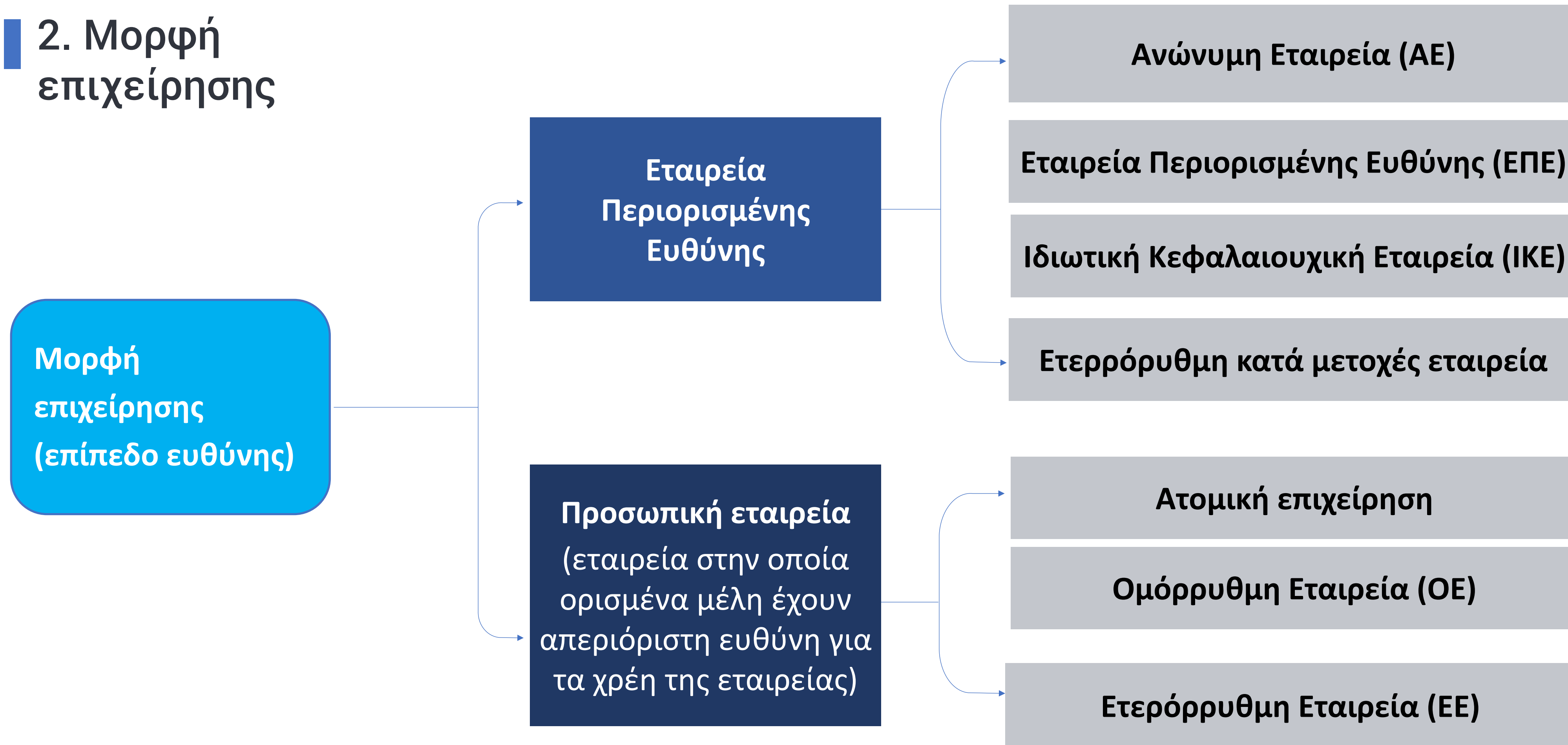

# Πότε μια επιχείρηση θεωρείται προβληματική; (1)

Επιχείρηση με:

- **Μορφή:** Ατομική ανεξάρτητη που δεν ανήκει σε όμιλο και **Μέγεθος** ΜΜΕ
- **Μορφή:** ΟΕ, ΕΕ, ΕΠΕ, ΙΚΕ, ΑΕ και **Μέγεθος** ΜΜΕ που έχει **λιγότερα από** 3 χρόνια λειτουργίας και ζητάει οποιαδήποτε ενίσχυση (π.χ. επιχορήγηση) που **δεν** είναι χρηματοδοτικό εργαλείο (π.χ. δάνειο, εγγύηση δανείου)
- **Μορφή:** ΟΕ, ΕΕ, ΕΠΕ, ΙΚΕ, ΑΕ και **Μέγεθος** ΜΜΕ που έχει **λιγότερα από** 7 χρόνια από την πρώτη εμπορική πώληση και ζητάει ενίσχυση μέσω χρηματοδοτικού εργαλείου (π.χ. δάνειο, εγγύηση δανείου)



# Πότε μια επιχείρηση θεωρείται προβληματική; (2)

Επιχείρηση με:

- **Μορφή:** Οποιαδήποτε μορφή δηλαδή ΟΕ, ΕΕ, ΕΠΕ, ΙΚΕ, ΑΕ εκτός Ατομικής ανεξάρτητης και **Μέγεθος** ΜΜΕ ή Μεγάλη
- **Μορφή:** ΟΕ, ΕΕ, ΕΠΕ, ΙΚΕ, ΑΕ και **Μέγεθος** ΜΜΕ που έχει **περισσότερα από** 3 χρόνια λειτουργίας και ζητάει οποιαδήποτε ενίσχυση μέσω χρηματοδοτικού εργαλείου (π.χ. δάνειο, εγγύηση δανείου)
- **Μορφή:** ΟΕ, ΕΕ, ΕΠΕ, ΙΚΕ, ΑΕ και **Μέγεθος** ΜΜΕ που έχει **περισσότερα από** 7 χρόνια από την πρώτη εμπορική πώληση και ζητάει ενίσχυση (π.χ. επιχορήγηση) εκτός χρηματοδοτικού εργαλείου (π.χ. δάνειο, εγγύηση δανείου)

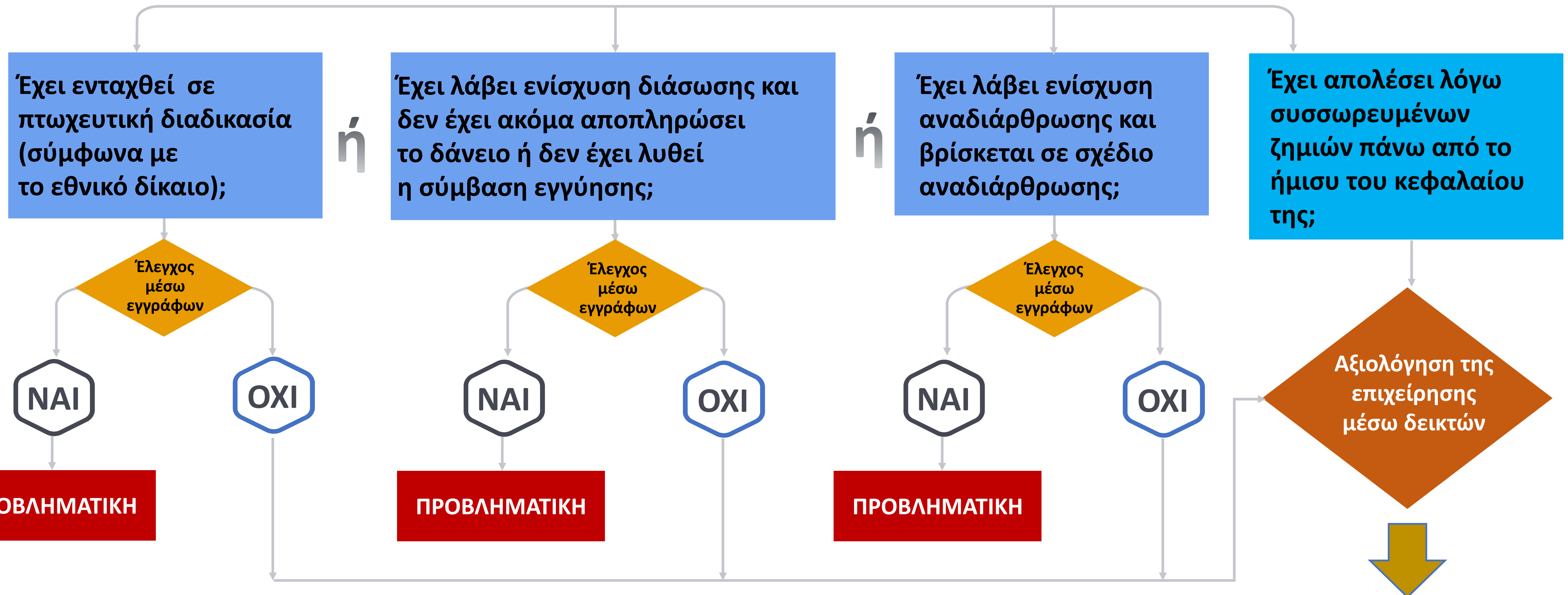

# Πώς γίνεται η αξιολόγηση της επιχείρησης βάσει δεικτών; (1)

## Βήμα 1: Συλλογή στοιχείων

Για να αξιολογηθεί η επιχείρηση βάσει δεικτών λαμβάνονται υπόψη τα στοιχεία:

- **Επιχειρήσεις με βιβλία Γ' κατηγορίας:** Οικονομικές καταστάσεις της επιχείρησης της πιο πρόσφατης πλήρους κλεισμένης χρήσης που έχουν συνταχθεί σύμφωνα με τα Ελληνικά Λογιστικά Πρότυπα – ΕΛΠ (Ν. 4308/2014).
- **Επιχειρήσεις με βιβλία Β' κατηγορίας:** Λογιστικές καταστάσεις της πιο πρόσφατης πλήρους κλεισμένης χρήσης που θα συνταχθούν σε αντιστοιχία με τις οικονομικές καταστάσεις των επιχειρήσεων με βιβλία Γ' κατηγορίας, σύμφωνα με τα Ελληνικά Λογιστικά Πρότυπα – ΕΛΠ (Ν. 4308/2014).
- **Όταν η επιχείρηση έχει συνδεδεμένες επιχειρήσεις / ανήκει σε επιχειρηματικό όμιλο:** Ελέγχονται τα κριτήρια και σε επίπεδο ομίλου, με βάση τις ενοποιημένες οικονομικές καταστάσεις. Σε περίπτωση που δεν υφίσταται υποχρέωση σύνταξης ενοποιημένων οικονομικών καταστάσεων, τότε συντάσσονται ανεπίσημες τέτοιες καταστάσεις, προκειμένου να είναι δυνατός ο υπολογισμός των στοιχείων που απαιτούνται για τον χαρακτηρισμό μιας επιχείρησης ως προβληματικής ή όχι.

# Πώς γίνεται η αξιολόγηση της επιχείρησης βάσει δεικτών; (2)

Βήμα 2: Υπολογισμός για όλα τα μεγέθη επιχειρήσεων ΜΜΕ και Μεγάλη

$$\frac{\text{Ίδια κεφάλαια (ομάδα λογ/σμών 4)}}{\text{Μετοχικό κεφάλαιο (λογ/σμοί 40 και 41)}} \leq 0,5 = \text{ΠΡΟΒΛΗΜΑΤΙΚΗ}$$

Αν η επιχείρηση είναι Μεγάλη εφαρμόζεται και το Βήμα 3

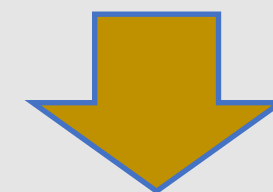



# Πώς γίνεται η αξιολόγηση της επιχείρησης βάσει δεικτών; (3)

**Βήμα 3: Αν η επιχείρηση είναι Μεγάλη εφαρμόζονται 2 επιπλέον υπολογισμοί για τις δύο προηγούμενες κλεισμένες χρήσεις**

$$\frac{\text{Μακροχρόνιες υποχρεώσεις + Βραχυχρόνιες υποχρεώσεις (ομάδα λογ/σμών 5)}}{\text{Ίδια Κεφάλαια (ομάδα λογ/σμών 4)}} \geq 7,5$$

+

$$\frac{\text{EBITDA [καθαρά κέρδη προ φόρων (Λογαριασμός 82.01) + Χρηματοοικονομικές υποχρεώσεις (Λογαριασμός 65 χρεωστικοί τόκοι και συναφή έξοδα*) + Αποσβέσεις (Λογαριασμός 66)]}}{\text{Χρηματοοικονομικές υποχρεώσεις (Λογαριασμός 65 χρεωστικοί τόκοι και συναφή έξοδα)}} \leq 1$$

\* Οι τόκοι των δόσεων χρηματοδοτικής μίσθωσης (δαπάνες *leasing*) περιλαμβάνονται στις χρηματοοικονομικές υποχρεώσεις (Λογ/σμός 65 Χρεωστικοί τόκοι και συναφή έξοδα) σύμφωνα με τα ΕΛΠ.

## **ΠΡΟΣΟΧΗ:**

**Για να είναι η επιχείρηση ΠΡΟΒΛΗΜΑΤΙΚΗ πρέπει και οι δύο δείκτες να ισχύουν για δύο διαδοχικά έτη.**

Αν ισχύει μόνο ο ένας από τους δύο δείκτες, ή αν ισχύουν και οι δύο αλλά ένας από τους δύο δεν ισχύει για δύο διαδοχικά έτη, τότε η επιχείρηση είναι **ΜΗ ΠΡΟΒΛΗΜΑΤΙΚΗ**.



ΕΛΛΗΝΙΚΗ ΔΗΜΟΚΡΑΤΙΑ  
ΥΠΟΥΡΓΕΙΟ  
ΑΝΑΠΤΥΞΗΣ ΚΑΙ ΕΠΕΝΔΥΣΕΩΝ

**Πληροφορίες:**

Ειδική Υπηρεσία Κρατικών Ενισχύσεων (ΕΥΚΕ)

[stateaid\\_unit@mnc.gr](mailto:stateaid_unit@mnc.gr)