



ΕΛΛΗΝΙΚΗ ΔΗΜΟΚΡΑΤΙΑ
ΥΠΟΥΡΓΕΙΟ
ΟΙΚΟΝΟΜΙΑΣ & ΑΝΑΠΤΥΞΗΣ

ΧΡΗΜΑΤΟΔΟΤΗΣΗ ΤΕΧΝΙΚΗ ΥΠΟΣΤΗΡΙΞΗ ΔΗΜΩΝ



Ευρωπαϊκή Ένωση
Ευρωπαϊκά Διαρθρωτικά
και Επενδυτικά Ταμεία



Με τη συγχρηματοδότηση της Ελλάδας και της Ευρωπαϊκής Ένωσης

ΠΗΓΕΣ ΧΡΗΜΑΤΟΔΟΤΗΣΗΣ

ΕΣΠΑ
2014-2020

Περιφερειακή & Τοπική Ανάπτυξη (ΠΕΠ)

2,4 δις σε 363
προσκλήσεις
για έργα των Δήμων

-  περιβάλλον
-  ενέργεια
-  καταπολέμηση της φτώχειας
-  απασχόληση
-  μεταφορές
-  εκπαίδευση
-  υγεία
-  κοινωνικές υποδομές

Προσκλήσεις για έργα Δήμων ανά τομέα παρέμβασης

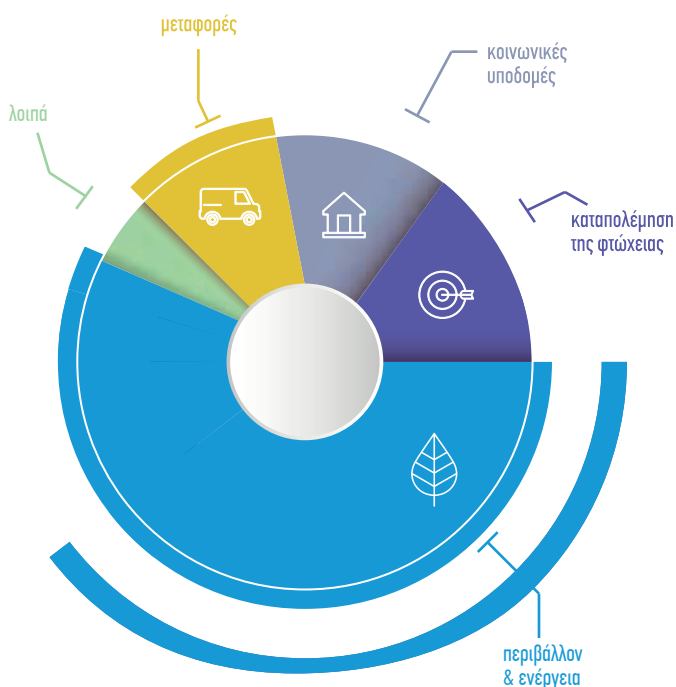

Αειφόρος Ανάπτυξη & Προστασία του Περιβάλλοντος

(ΥΜΕΠΕΡΑΑ)

1,16 δις €

16 εκατ. € για συστήματα αφαλάτωσης σε νησιωτικές ή παράκτιες περιοχές με καθώς και σε νησιά-τουριστικούς πόλους με υψηλό κόστος μεταφοράς νερού

60 εκατ. € για δημιουργία και αναβάθμιση υποδομών ύδρευσης

424 εκατ. € για την ολοκλήρωση των υποδομών συλλογής και επεξεργασίας αστικών λυμάτων στους οικισμούς άνω των 2 χιλ. κατοίκων

150 εκατ. € για την ολοκλήρωση των υποδομών συλλογής και επεξεργασίας αστικών λυμάτων σε οικισμούς της Αττικής άνω των 15 χιλ. κατοίκων

459 εκατ. € για την ολοκληρωμένη διαχείριση αστικών απόβλητων

29 εκατ. € για την αξιοποίηση του δημόσιου τουριστικού κεφαλαίου

24 εκατ. € για τηλεθέρμανση

Βιώσιμη Ανάπτυξη & Επιχειρηματικότητα

(ΕΠΑΝΕΚ)

97 εκατ. €

22 εκατ. € για δίκτυα πράσινων σημείων, ανάπτυξη συστημάτων χωριστής συλλογής βιοαποβλήτων και κομποστοποίηση

5 εκατ. € για τη δημιουργία ολοκληρωμένων τουριστικών προσβάσιμων θαλάσσιων προορισμών

25 εκατ. € για την ανάδειξη και αξιοποίηση αξιόλογου δημόσιου κτιριακού αποθέματος

25 εκατ. € για την αξιοποίηση και ανάδειξη των αναγνωρισμένων ιαματικών πηγών δικαιοδοσίας των ΟΤΑ Α΄ βαθμού

20 εκατ. € για την ανάδειξη παράκτιων και παράκτιων περιοχών των πόλεων

Εργασία & Κοινωνικές Δομές

(ΕΠ ΑΝΑΔ-ΕΔμΜ)

1,02 δις €

422 εκατ. € για προγράμματα κοινωφελούς χαρακτήρα

- ▲ κάλυψη των αναγκών των Δήμων σε προσωπικό με τη δημιουργία νέων θέσεων εργασίας για ανέργους, με πλήρη απασχόληση από 5 έως 8 μήνες

600 εκατ. € για φιλοξενία παιδιών σε βρεφονηπιακούς σταθμούς

- ▲ 84.000 παιδιά σε δομές των Δήμων το 2016-2017 και 92.000 το 2017-2018

Εκσυγχρονισμός & Αναβάθμιση υπηρεσιών

(ΕΠ ΜΔΤ)

40 εκατ. €

για την υλοποίηση ενός ολοκληρωμένου προγράμματος αναδιοργάνωσης και λειτουργικού εκσυγχρονισμού των

325 Δήμων & των 13 Περιφερειών

- >> ολοκλήρωση της μεταρρύθμισης «Πρόγραμμα Καλλικράτης»
- >> μείωση της γραφειοκρατίας
- >> απλούστευση και προτυποποίηση διαδικασιών
- >> αξιοποίηση των Τεχνολογιών Πληροφορικής και Επικοινωνιών
- >> επιτάχυνση των παρεχομένων υπηρεσιών προς τους πολίτες και τις επιχειρήσεις

Ενίσχυση της υπαίθρου

(ΠΑΑ)

- >> αποκατάσταση δημόσιων κτιρίων
- >> αναβάθμιση πολιτιστικού περιβάλλοντος
- >> έργα υποδομών για την εξυπηρέτηση του τοπικού πληθυσμού
- >> αναβάθμιση υποβαθμισμένων περιβαλλοντικά περιοχών
- >> έργα αγροτικής οδοποιίας
- >> εγγειοβελτιωτικά έργα
- >> παρεμβάσεις δημόσιου χαρακτήρα για τον τοπικό πληθυσμό

Ταμείο Υποδομών

▲ ▲ ▲ 1δισ € συμπεριλαμβανομένης της μόχλευσης

Απευθύνεται σε



Χρηματοδότηση μικρών και μεσαίων έργων

- ✓ αστική ανάπτυξη
- ✓ ανανεώσιμες πηγές ενέργειας
- ✓ δημιουργία επιχειρηματικών πάρκων
- ✓ εξοικονόμηση ενέργειας
- ✓ τουρισμός

Ταμείο Παρακαταθηκών & Δανείων

Το Ταμείο Παρακαταθηκών και Δανείων αποτελεί αυτόνομο χρηματοπιστωτικό οργανισμό εξυπηρέτησης του δημόσιου και κοινωνικού συμφέροντος και είναι Ν.Π.Δ.Δ. που τελεί υπό την εποπτεία του Υπουργού Οικονομικών. Αποτελεί σημαντικό συνεργάτη του Υπουργείου Οικονομίας και Ανάπτυξης προκειμένου να υλοποιηθεί σειρά χρηματοδοτικών προγραμμάτων για την τοπική και περιφερειακή ανάπτυξη της χώρας.

Πρόγραμμα Συγχρηματοδότησης έργων Τ.Π.&Δ. • Ευρωπαϊκής Τράπεζας Επενδύσεων

οδικό δίκτυο/μεταφορές

αναβάθμιση δημόσιων κτιρίων και εγκαταστάσεων και εκσυγχρονισμός κτιρίων δημόσιας διοίκησης

πολιτιστική, ιστορική και αρχιτεκτονική κληρονομιά

χώροι πρασίνου και αποκατάσταση ανοιχτών δημόσιων χώρων

υγεία/κοινωνική υποδομή

εκπαιδευτικές/ αθλητικές εγκαταστάσεις

περιβάλλον

Ειδικά χρηματοδοτικά προγράμματα

βελτίωση της ενεργειακής απόδοσης στο δίκτυο δημοτικού ηλεκτροφωτισμού

παραγωγή ηλεκτρικής ενέργειας σε δημοτικές εγκαταστάσεις Δήμων, μέσω εγκατάστασης φωτοβολταϊκών σταθμών με εφαρμογή ενεργειακού συμψηφισμού

Χρηματοδοτικά προγράμματα ίδιων πόρων Τ.Π.&Δ.

Επιχορήγηση Δήμων για την εκπόνηση μελετών, την ωρίμανση και την εκτέλεση έργων υποδομής ή έργων γενικού συμφέροντος

Οικονομική εξυγίανση των Δήμων μέσω αναχρηματοδότησης δανείων ή χρηματοδότησης των χρεών τους

Επιχορήγηση των Δήμων και Ν.Π.Δ.Δ. τους που συμμετέχουν, ως επιβλέποντες φορείς, στα προγράμματα κοινωφελούς εργασίας του ΕΣΠΑ 2014-2020

Χρηματοδότηση μέχρι του 30% του π/υ των έργων ΣΔΙΤ

Εθνικό ΠΔΕ

2017
1 δις €

αύξηση των εθνικών πόρων για 2η
συνεχόμενη χρονιά.

Το εθνικό σκέλος του Προγράμματος Δημοσίων επενδύσεων χρηματοδοτεί αναγκαίες παρεμβάσεις για τις τοπικές κοινωνίες.







- ✓ μεταφορές
- ✓ περιβάλλον
- ✓ αγροτική ανάπτυξη
- ✓ αποκατάσταση ζημιών από καταστροφές
- ✓ τουρισμός
- ✓ κοινωνική πρόνοια
- ✓ πολιτισμός
- ✓ υγεία
- ✓ εκπαίδευση

Ειδικά Αναπτυξιακά Προγράμματα για τα νησιά του Νοτίου και βορείου Αιγαίου

συνολικού
προυπολογισμού
50 εκατ. €



-  βελτίωση υποδομών
-  εξοικονόμηση ενέργειας
-  ενίσχυση της επιχειρηματικότητας
-  αξιοποίηση τουριστικού & πολιτιστικού κεφαλαίου

100% χρηματοδότηση των ΔΕΥΑ για έργα ύδρευσης
και αποχέτευσης

ΤΕΧΝΙΚΗ & ΘΕΣΜΙΚΗ ΥΠΟΣΤΗΡΙΞΗ

Η Μονάδα Οργάνωσης της Διαχείρισης (ΜΟΔ Α.Ε.)

υποστηρίζει τους Δήμους στην υλοποίηση έργων χωρίς οικονομική επιβάρυνση

ΟΤΑsupport

Υποδοχή των αιτημάτων των δήμων και υποστήριξή τους στην κατάθεση προτάσεων στα προγράμματα του ΕΣΠΑ 2014-2020

71 Δήμοι υποστηρίχθηκαν το τελευταίο έτος για ωρίμανση και υποβολή προτάσεων 111 έργων

Μονάδα υλοποίησης έργων σε Δήμους 35 μικρών νησιών

Οι μικροί νησιωτικοί Δήμοι υποστηρίζονται πλέον σε τομείς όπως ο σχεδιασμός, η εκπόνηση μελετών, η ωρίμανση και η υλοποίηση έργων υποδομής

Εκπαίδευση στελεχών Δήμων σε θέματα ΕΣΠΑ

Οι Δήμοι υποστηρίζονται σε θέματα διαχείρισης και ελέγχου του ΕΣΠΑ καθώς και σε εξειδικευμένα θέματα όπως μελέτες κόστους οφέλους, κρατικές ενισχύσεις, περιβαλλοντικές αδειοδοτήσεις κλπ.

Θεσμική υποστήριξη

- >> υποστήριξη των δήμων στην εφαρμογή του νόμου περί δημοσίων συμβάσεων
- >> σύνταξη οδηγού για την ανάθεση μελετών μέχρι 60.000€
- >> σύνταξη οδηγού δημιουργίας και λειτουργίας Κέντρων Κοινότητας με την ΕΕΤΑΑ
- >> επικαιροποίηση οδηγών διαχειριστικής επάρκειας για έργα
- >> υποστήριξη για τη συγκρότηση τοπικών αναπτυξιακών σχεδίων

Δίκτυο οριζόντιας υποστήριξης των Δήμων

στις 13 περιφέρειες της χώρας για περιβαλλοντικά έργα, από πόρους του ΥΜΕΠΕΡΑΑ

Θεσμιζόμενοι είναι όλοι οι Δήμοι, οι ΔΕΥΑ και οι ΦΟΣΔΑ της χώρας

Στόχος είναι η μεταφορά της απαιτούμενης τεχνογνωσίας σε θέματα διαδικασιών ωρίμανσης, συστήματος διαχείρισης και ελέγχου ΕΣΠΑ 2014-2020, θεσμικού πλαισίου Κρατικών Ενισχύσεων, νέων χρηματοδοτικών εργαλείων, καλών πρακτικών κ.ά.

ΕΣΠΑ 2014-2020

www.espa.gr

ΕΠ Υποδομές Μεταφορών, Περιβάλλον και Αειφόρος Ανάπτυξη

www.ymeperaa.gr

ΕΠ Ανταγωνιστικότητα, Επιχειρηματικότητα & Καινοτομία

www.antagonistikotita.gr

ΕΠ Ανάπτυξη Ανθρώπινου Δυναμικού, Εκπαίδευση και Δια μίου Μάθηση

www.edulll.gr www.epanad.gov.gr

ΕΥΔ ΕΠ Μεταρρύθμιση Δημόσιου Τομέα

www.epdm.gr

ΕΥΔ Προγράμματος Αγροτική Ανάπτυξη της Ελλάδας 2014-2020

www.agrotikianaptixi.gr

ΤΑΜΕΙΟ ΠΑΡΑΚΑΤΑΘΗΚΩΝ ΚΑΙ ΔΑΝΕΙΩΝ

Για περισσότερες πληροφορίες, μπορείτε να επισκεφτείτε την ιστοσελίδα

www.tpd.gr

ΜΟΔ Α.Ε.

Για τα αιτήματά σας αλλά και για κάθε πληροφορία μπορείτε να επικοινωνείτε με τη

ΜΟΔ στο email otasupport@mou.gr