

# HDB 2.0 Πυλώνας χρηματοδότησης αιεφόρου ανάπτυξης

Αθηνά Χατζηπέτρου

Πρόεδρος ΔΣ και Διευθύνουσα Σύμβουλος

16-06-2022

ΕΛΛΗΝΙΚΗ ΑΝΑΠΤΥΞΙΑΚΗ ΤΡΑΠΕΖΑ



HELLENIC DEVELOPMENT BANK

# Όραμα και Αποστολή



## Η ΑΠΟΣΤΟΛΗ ΜΑΣ

Η διευκόλυνση της πρόσβασης των επιχειρήσεων σε πηγές χρηματοδότησης με την κάλυψη των κενών της αγοράς, τη δημιουργία αξίας για την κοινωνία και την συμβολή στην ανάπτυξη με οικονομικά, κοινωνικά και περιβαλλοντικά οφέλη



**100%** μέτοχος το Ελληνικό Δημόσιο



Η εθνική αναπτυξιακή τράπεζα (National Promotional Bank)



## ΤΟ ΟΡΑΜΑ ΜΑΣ

Να αποτελέσουμε **ΤΟΝ θεσμό αναφοράς** για τη χρηματοδότηση της επιχειρηματικότητας στην Ελλάδα. Η Αναπτυξιακή Τράπεζα που καλύπτει τις ανάγκες των ελληνικών επιχειρήσεων.

*Στηρίζουμε όσους τολμούν, καινοτομούν και επιχειρούν!*



**Βασικός στόχος** της η προώθηση της **βιώσιμης** και **ολιστικής ανάπτυξης** της **Ελληνικής οικονομίας**

# Αντίκτυπος



Για κάθε € 1 GVA που χορηγείται μέσω των προγραμμάτων της HDB, εισέρχονται επιπλέον € 2 στο Ελληνικό ΑΕΠ

# Επιχειρηματικό μοντέλο

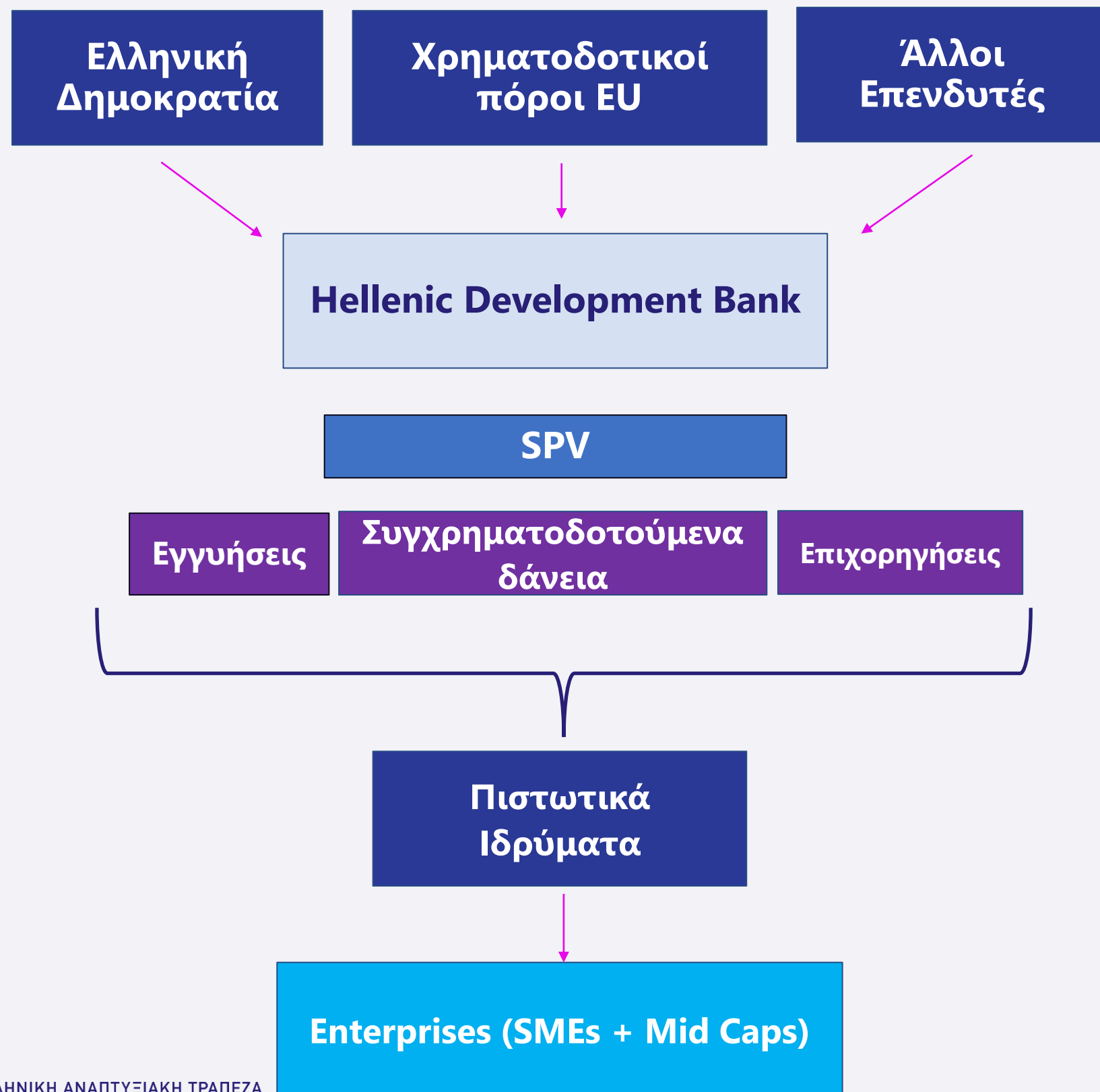

**ΠΑΡΟΥΣΑ ΧΡΗΜΑΤΟΔΟΤΗΣΗ**  
(δισ ευρώ)  
**3,6**

**ΜΟΧΛΕΥΣΗ ΔΑΝΕΙΩΝ ΣΤΗΝ ΑΓΟΡΑ**  
(δισ ευρώ)  
**11,1**

**ΕΠΙΣΤΡΟΦΕΣ ΠΟΡΩΝ ΣΤΟ ΠΔΕ**  
(δισ ευρώ)  
**3,06**

Δείκτης μόχλευσης

×

~ 3,1

Ποσοστό Reflows

×

~ 85%

# Δημιουργία Αξίας

## Εισροές

- Χρηματοοικονομικοί πόροι
- Ανθρώπινο δυναμικό
- Τεχνογνωσία

## Δημιουργία Αξίας

- **Όραμα:** Θεσμός αναφοράς για τη χρηματοδότηση της επιχειρηματικότητας στην Ελλάδα
- **Στρατηγική:** Προώθηση της βιώσιμης και ολιστικής ανάπτυξης της Ελληνικής οικονομίας
- **Αξίες:** Αποτελεσματικότητα, Υπευθυνότητα, Διαφάνεια, Σεβασμός
- **Βιώσιμη Ανάπτυξη**
  - Εταιρική διακυβέρνηση, επιχειρηματική ηθική
  - Υγεία-Ασφάλεια εργαζομένων
  - Καινοτομία-Ψηφιακός μετασχηματισμός
  - Ενίσχυση Τοπικών κοινωνιών
- **Χρηματοδοτικά εργαλεία**
  - Δάνεια
  - Εγγυήσεις
  - Επιχορηγήσεις

## Εκροές

- Χρηματοοικονομικό κεφάλαιο
- Ανθρώπινο κεφάλαιο
- Πνευματικό κεφάλαιο
- Κοινωνικό κεφάλαιο

3.600 εκ

11.100 εκ

# Κεφάλαια υπό Διαχείριση και Μόχλευση



# Βιωσιμότητα και HDB



**Πράσινη** πολιτική και υιοθέτηση KPIs σύμφωνα με τον οδηγό του ATHEX.



**ESG κριτήρια ως σχεδιαστικό πλεονέκτημα** νέων χρηματοδοτικών εργαλείων



- **Γυναίκες** σε θέσεις ευθύνης: **50%**
- **Millennials**: **30%**

# Φιλοσοφία – Στρατηγική - Ενέργειες



## Συμβολή

στην αντιμετώπιση των επιπτώσεων της κλιματικής αλλαγής



## Στόχος:

Αύξηση επενδύσεων με περιβαλλοντικό και βιώσιμο αποτύπωμα

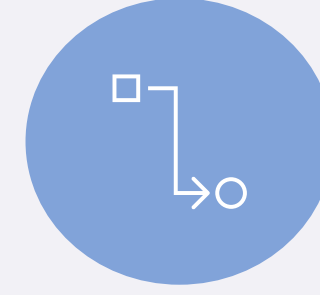

## Ενέργειες:

- **Χρηματοδοτικά προϊόντα** με «πράσινη» και βιώσιμη στόχευση
- **Εκπαίδευση** ανθρώπινου δυναμικού και επιχειρήσεων στα κριτήρια ESG.
- Ανάπτυξη **μηχανισμού αξιολόγησης** κριτηρίων ESG.



# HDB 2.0 NextGen

## ● **KYC/ ESG Eligibility**

- Ενίσχυση του bankability των ελληνικών επιχειρήσεων
- Επέκταση πιστοδοτήσεων
- Πράσινη στρατηγική HDB
- Συμμόρφωση με την Ταξινόμια της ΕΕ
- Διευκόλυνση επενδύσεων

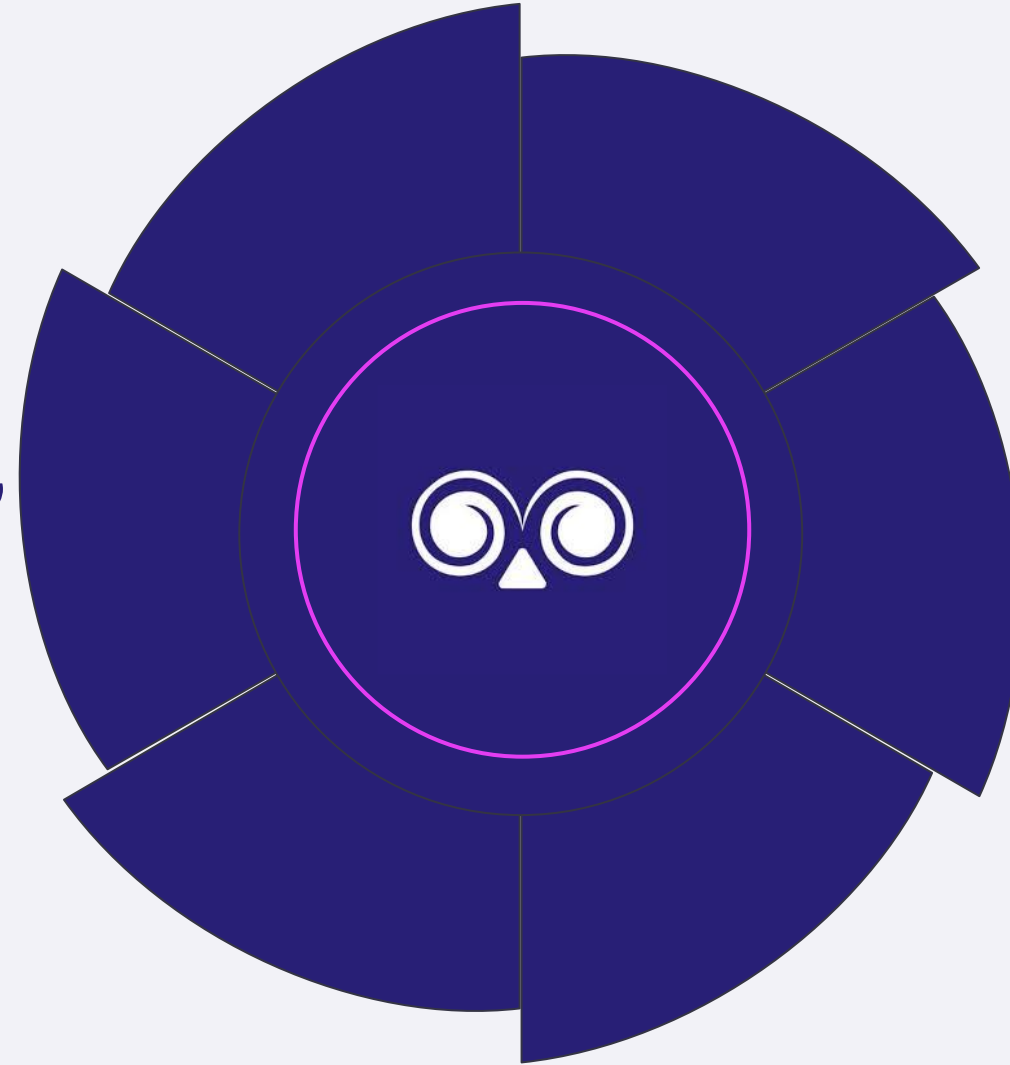

## ● **Project Finance**

- Συμπόρευση με εθνικούς στρατηγικούς στόχους
- Δραστηριότητες προστιθέμενης αξίας
- Ανάπτυξη της χρηματοδοτικής ικανότητας της HDB

# ΚΥC: Κίνδυνοι, Ευκαιρίες, Οφέλη



Περιορισμένος αριθμός ΜμΕ με πρόσβαση σε χρηματοδότηση



Οι τράπεζες ισχυρίζονται ότι **40.000 ΜμΕ** είναι bankable



Δεν υπάρχει γνώση για το «σύμπαν» των αιτημάτων χρηματοδότησης των ΜμΕ πριν από την έγκριση της πίστωσης από τις τράπεζες

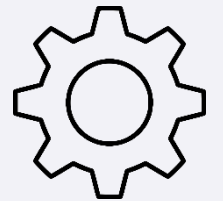

**Πρόταση για αντίστροφη μηχανική (Reverse engineering)**

ESG - Innovation as part of eligibility

Transparency as part of doing business

**KYC**

Market forces as part of competitiveness

Data sharing as part of inclusivity

## Επένδυση σε ένα πιο βιώσιμο μέλλον

Η HDB οραματίζεται ένα πιο βιώσιμο μέλλον:

- Δίνοντας προτεραιότητα στα πράσινα – βιώσιμα έργα υποδομών.
- Προωθώντας τα ESG κριτήρια και των QII αρχών στους φορείς υλοποίησης έργων.
- Προσφέροντας κίνητρα σε όσα έργα επιτύχουν καλύτερους στόχους βιώσιμης ανάπτυξης από αυτούς που έθεσαν αρχικά.

Η **Ελληνική Αναπτυξιακή Τράπεζα** στρέφεται στην ανάπτυξη έργων Υποδομής.

### Project Finance

Η Τράπεζα μπορεί να χρηματοδοτήσει έργα, μέσω ανάπτυξης κατάλληλων χρηματοδοτικών σχημάτων.

### ΣΔΙΤ

Υποστήριξη έργων σύμπραξης ιδιωτικού και δημόσιου τομέα.

# Τρόποι Χρηματοδότησης Υποδομών

## Χρηματοδότηση Υποδομών:

Τέτοιου είδους επενδύσεις πραγματοποιούνται σε μικρότερο βαθμό από τις Αναπτυξιακές Τράπεζες

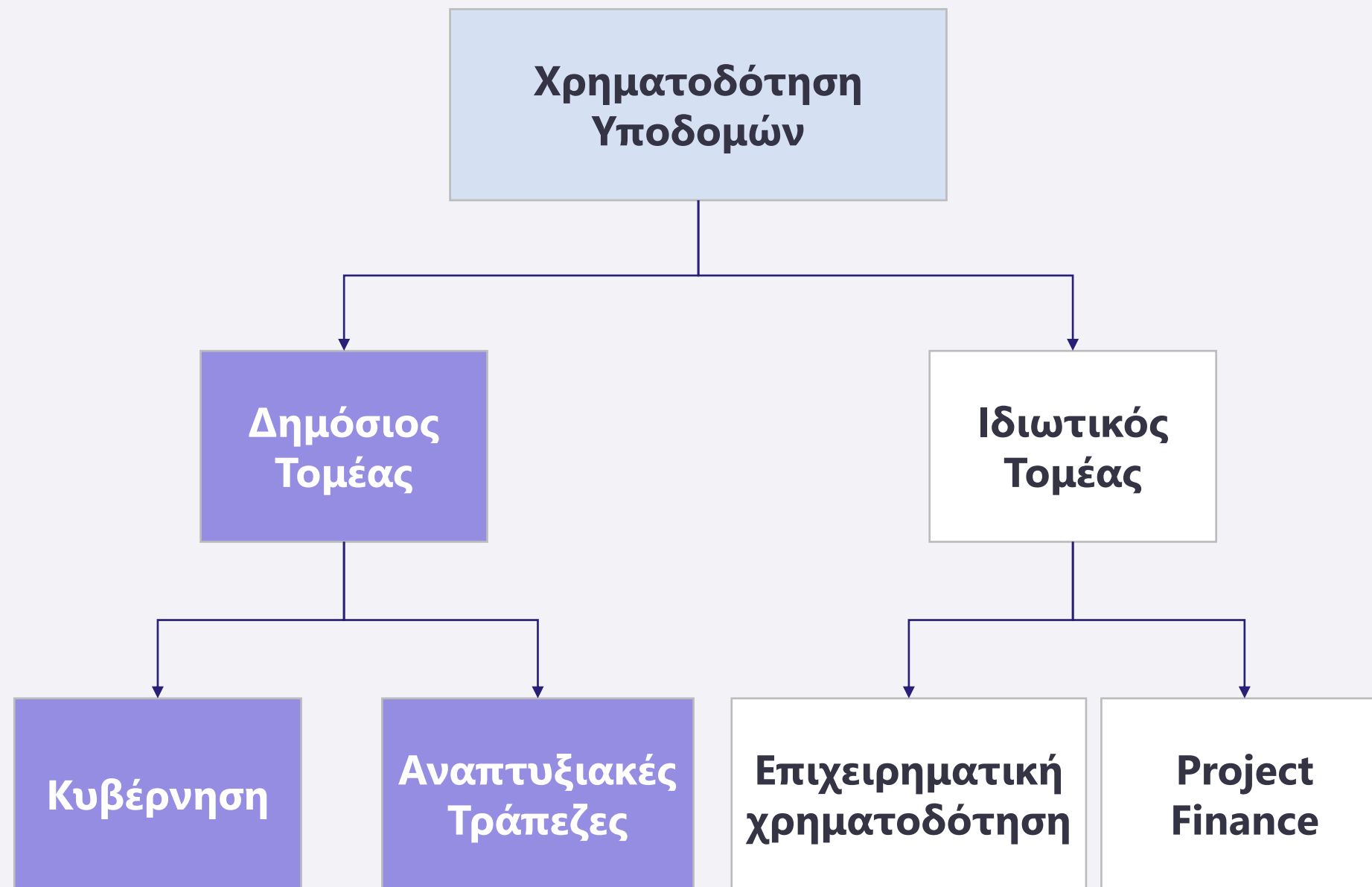

## Κατανομή της συνολικής χρηματοδότησης υποδομών

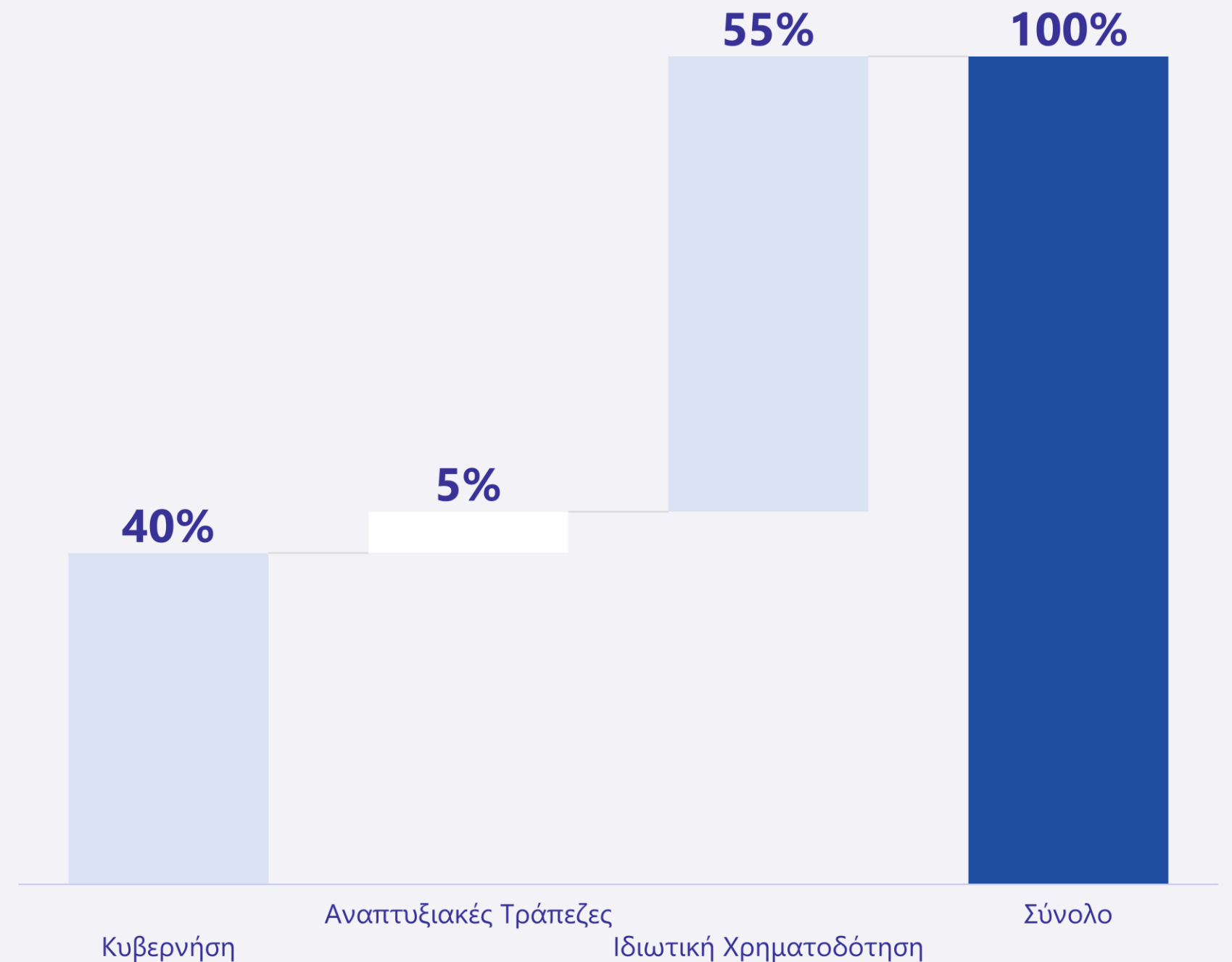

Πηγή: Asia Pacific Research Center

# ΕΠΕΝΔΥΤΙΚΟ ΚΕΝΟ ΚΛΙΜΑΤΙΚΗΣ ΟΥΔΕΤΕΡΟΤΗΤΑΣ

## Χρηματοδότηση Πράσινων Υποδομών

- Ανάγκη **αύξησης** των πόρων που κατευθύνονται σε υποδομές βιωσιμότητας (WWF Ελλάδος Ιούνιος 2022).
- **Ετήσιες** Επενδυτικές ανάγκες στο **2,2%** του ΑΕΠ για επίτευξη στόχων κλιματικής αλλαγής έως 2030. Ποσό **min. 5 δις** ευρώ ετησίως.
- Σημαντικό **επενδυτικό κενό** ακόμη και αν η Ελλάδα **απορροφήσει υποδειγματικά το σύνολο των χρηματοδοτικών πόρων και εργαλείων ΕΕ** που προορίζονται για κλιματικές επενδύσεις κατά την προγραμματική περίοδο 2021-27.

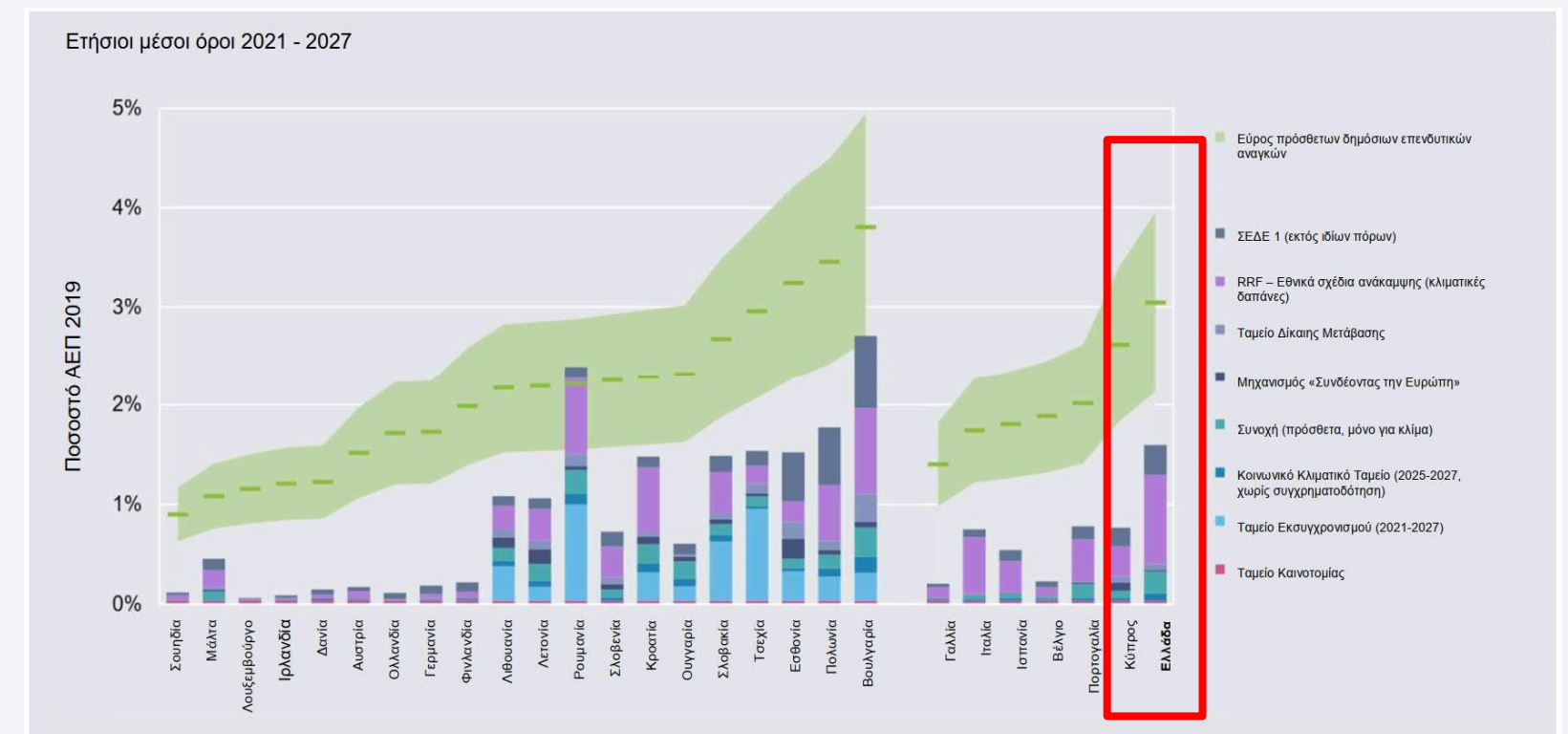
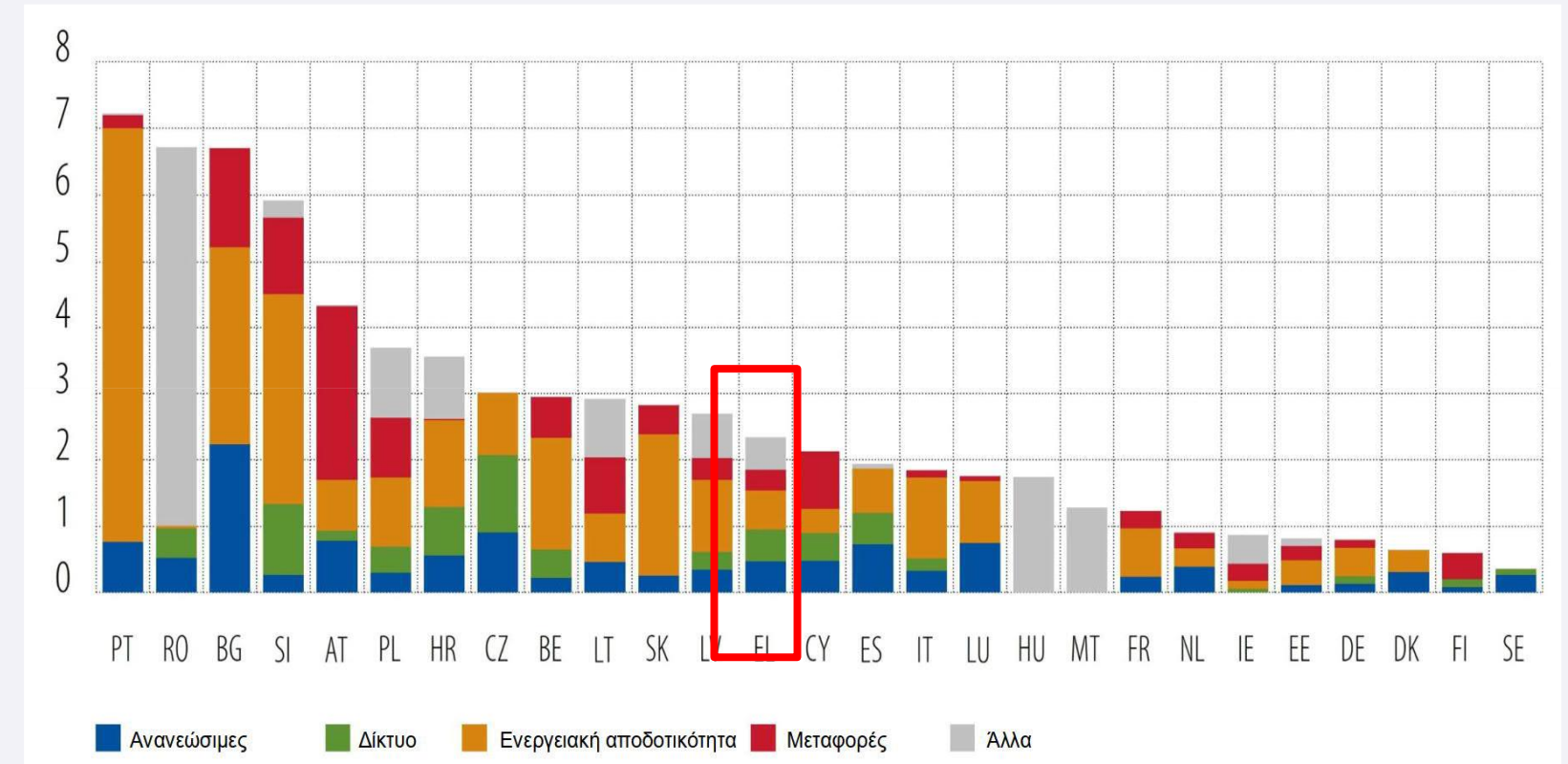

# Επενδύσεις σε Υποδομές

## Πλεονεκτήματα

- **Διασπορά Κινδύνου:**

Σταθερή ροή εσόδων και χαμηλή συσχέτιση με άλλες μορφές επενδύσεων

- **Υψηλότερη απόδοση:**

Ικανοποιητική απόδοση επένδυσης, πολλαπλασιαστικά οφέλη και περιορισμένο κόστος συντήρησης

- **Αρνητική συσχέτιση με πληθωρισμό:**

Ταχύτερη προσαρμογή εσόδων σε μεταβολές του πληθωρισμού σε σχέση με άλλους τύπους επενδύσεων

## Δυσκολίες υλοποίησης

- **Πολυπλοκότητα:**

Συμμετοχή πολλών φορέων και παράλληλα απαιτείται υψηλή εξειδίκευση

- **Ανάγκη υψηλής επένδυσης:**

Προϋποθέτουν σημαντικά κεφάλαια για την ολοκλήρωσή τους κάτι που ενέχει υψηλό κίνδυνο

- **Δυσκολία ρευστοποίησης επενδύσεων:**

Η κάλυψη των επενδυτικών κεφαλαίων είναι δύσκολη σε περίπτωση χρεοκοπίας ή μη ολοκλήρωσής του έργου

- **Θεσμικό πλαίσιο:**

Πολύπλοκες άδειες, ασαφές νομοθετικό πλαίσιο και καθυστερήσεις στην κατασκευή που αποθαρρύνουν τις ιδιωτικές επενδύσεις.

# Πλαίσιο χρηματοδότησης έργων Υποδομών

1. Χρηματοδότηση οικονομικά βιώσιμων έργων, έστω και με περιορισμένη απόδοση.
2. Αποφυγή του παραγκωνισμού των ιδιωτικών κεφαλαίων.
3. Άντληση χρηματοδότησης και από ιδιωτικές πηγές
4. Κριτήρια βιωσιμότητας (οικονομικά, περιβαλλοντικά, κοινωνικά) ως κριτήρια επιλογής του έργου.
5. Χρηματοδότηση έργων με υψηλούς κοινωνικούς και οικονομικούς πολλαπλασιαστές.
6. Αξιοποίηση των περιορισμένων πόρων της ΗΔΒ παρέχοντας πιστωτική ενίσχυση στις συναλλαγές.
7. Παροχή τεχνικής βοήθειας και παρακολούθηση.
8. Χρηματοδότηση έργων σε όλα τα επίπεδα αυτοδιοίκησης (εθνικό και τοπικό).

# Πλαίσιο λειτουργίας έργων Υποδομών

## Διασφάλιση:

1. Υποστήριξη του κράτους στην επένδυση
2. Βελτίωση των όρων χρηματοδότησης και προσέλκυσης πρόσθετων πηγών χρηματοδότησης
3. Αποτελεσματική διακυβέρνηση και αποφυγή γραφειοκρατίας
  - Θέτοντας πρότυπα τραπεζικής ικανότητας,
  - Υπευθυνότητα σε κάθε στάδιο
  - Κουλτούρα συνεχούς βελτίωσης



# Ευχαριστώ!

ΕΛΛΗΝΙΚΗ ΑΝΑΠΤΥΞΙΑΚΗ ΤΡΑΠΕΖΑ



HELLENIC DEVELOPMENT BANK