



ΝΕΟ ΕΣΠΑ
ΓΙΑ ΟΛΟΥΣ ΚΑΙ ΤΟΝ ΚΑΘΕΝΑ ΞΕΧΩΡΙΣΤΑ

#neoESPA

2021-2027



ΕΤΑΙΡΙΚΟ ΣΥΜΦΩΝΟ ΠΕΡΙΦΕΡΕΙΑΚΗΣ ΑΝΑΠΤΥΞΗΣ (ΕΣΠΑ 2021-2027) Πόροι, Βασικές Αρχές, Προγράμματα



Ευρωπαϊκή Ένωση
Ευρωπαϊκά Διαρθρωτικά
και Επενδυτικά Ταμεία



ΕΛΛΗΝΙΚΗ ΔΗΜΟΚΡΑΤΙΑ
ΥΠΟΥΡΓΕΙΟ
ΑΝΑΠΤΥΞΗΣ ΚΑΙ ΕΠΕΝΔΥΣΕΩΝ



ΕΣΠΑ
2014-2020
ανάπτυξη - εργασία - αλληλεγγύη

Με τη συγχρηματοδότηση της Ελλάδας και της Ευρωπαϊκής Ένωσης

Συνοπτική Παρουσίαση ΕΣΠΑ 2021-2027



ΝΕΟ ΕΣΠΑ
ΓΙΑ ΟΛΟΥΣ ΚΑΙ ΤΟΝ ΚΑΘΕΝΑ ΞΕΧΩΡΙΣΤΑ

2021-2027

#neoESPA



Συνολικοί Διαθέσιμοι Πόροι



€ 26,2 δισ. Δημόσια Δαπάνη

- € 20,9 δισ. Ενωσιακή Συμμετοχή (ΕΤΠΑ, ΤΑ, ΕΚΤ+, ΤΔΜ και ΕΤΘΑΥ)
- € 5,3 δισ. Εθνική Συνεισφορά

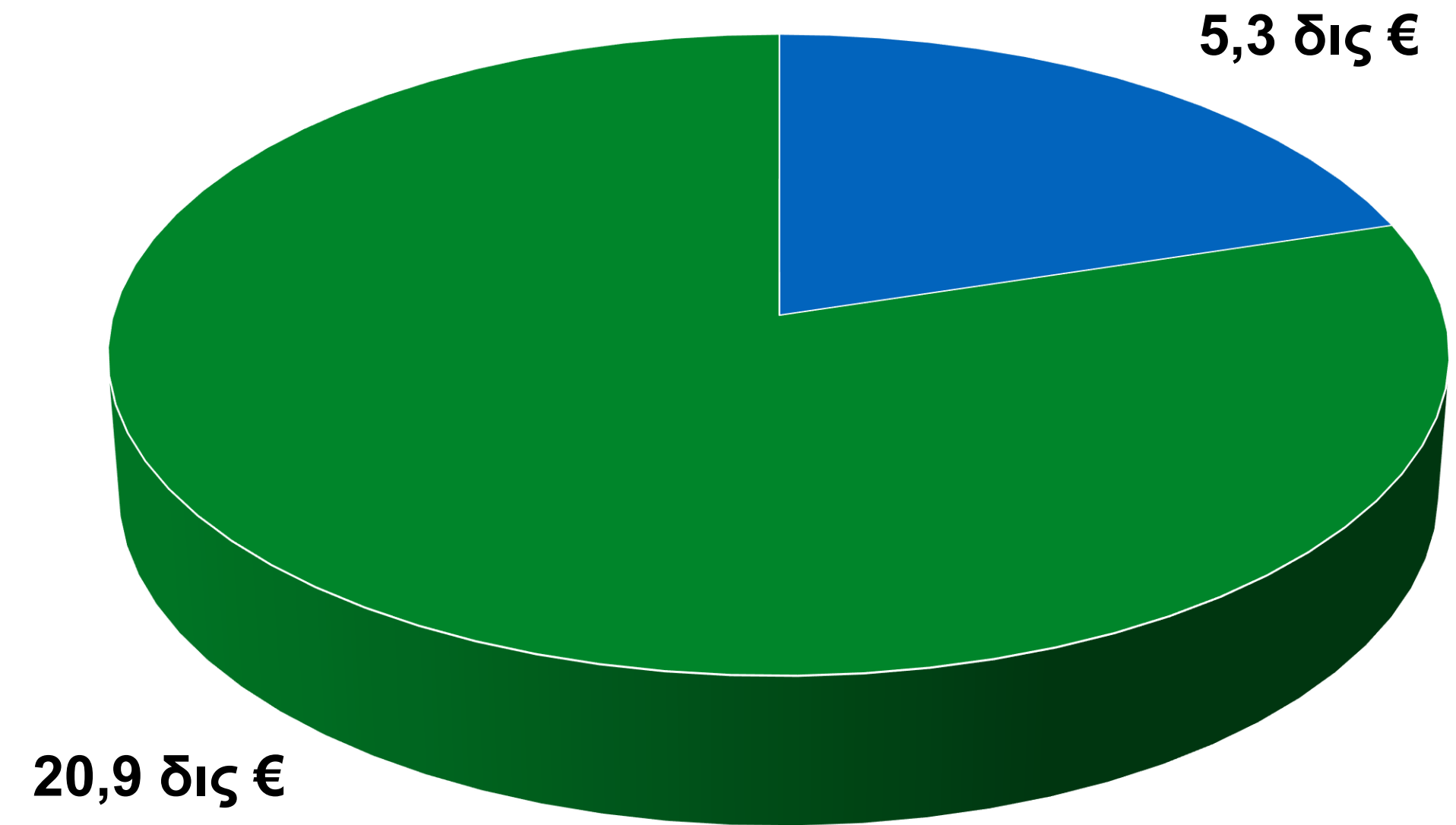

- Ενωσιακή Συμμετοχή ΕΤΠΑ, ΤΣ, ΕΚΤ+, ΤΔΜ, ΕΤΘΑΥ
- Εθνική Συνεισφορά

ΕΣΠΑ 2021-2027 – Βασικές Αρχές

- ❑ Λαμβάνει απόλυτα υπόψη το σύνολο των **Ειδικών για τη Χώρα συστάσεων** (Έκθεση 2020)
- ❑ Συμμορφώνεται με την Ευρωπαϊκή Σύμβαση των Δικαιωμάτων του Ανθρώπου
- ❑ Λαμβάνει υπόψη την **Ευρωπαϊκή Πράσινη Συμφωνία**
- ❑ Υποστηρίζει τις λοιπές Εθνικές Στρατηγικές και τα Εθνικά Σχέδια Δράσης (Enabling Conditions)
- ❑ Υποστηρίζει το νέο Ταμείο για την **Δίκαιη Μετάβαση** (λιγνιτικές περιοχές και νησιά)
- ❑ Ακολουθεί το Εθνικό Πρόγραμμα Μεταρρυθμίσεων και Σχέδιο Ανάπτυξης για την Ελληνική Οικονομία (Έκθεση Επιτροπής Πισσαρίδη)
- ❑ Ακολουθεί τις δεσμεύσεις των Ευρωπαϊκών Κανονισμών για τις θεματικές συγκεντρώσεις και ξεπερνά τα κατώτατα ποσοστά

ΕΣΠΑ 2021 – 2027: Τι ΝΕΟ φέρνει ως προς το ΕΣΠΑ 2014-2020



Αύξηση 2,2 δισ. € για τα 13 ΠΕΠ (από 5,9 δισ. € σε 8,1 δισ. €)



Πρόγραμμα για τον Ψηφιακό Μετασχηματισμό με ενισχυμένους πόρους και νέα Διαχειριστική Αρχή

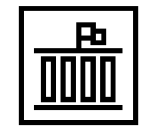

Πρόγραμμα για την Πολιτική Προστασία

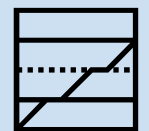

Πρόγραμμα για την Δίκαιη Αναπτυξιακή Μετάβαση και νέα Διαχειριστική Αρχή



Διακριτό Πρόγραμμα για το Περιβάλλον, Κλιματική Αλλαγή και Ενέργεια



Νέο Πρόγραμμα για την Ανταγωνιστικότητα με δράσεις ενίσχυσης των επιχειρήσεων, έρευνας και καινοτομίας



Ενίσχυση και αναβάθμιση του Προγράμματος Τεχνικής Υποστήριξης για θεσμική και διαχειριστική ικανότητα δικαιούχων και φορέων υλοποίησης (Capacity Building)



Βελτιστοποίηση πλαισίου διαχείρισης και συντονισμού

Στόχοι Πολιτικής για το ΕΣΠΑ 2021 - 2027



Πρώθησης καθαρής και δίκαιης ενεργειακής μετάβασης, των πράσινων και γαλάζιων επενδύσεων
27% των συνολικών πόρων



Επένδυση σε ανθρώπινο δυναμικό και διασφάλιση ισότιμης πρόσβασης σε ποιοτικές υπηρεσίες και αγαθά
30% των συνολικών πόρων



Πρώθηση καινοτόμου και έξυπνου οικονομικού μετασχηματισμού
20% των συνολικών πόρων



προσβάσιμες, υψηλής ποιότητας, πολυτροπικές, έξυπνες / βιώσιμες υποδομές και συστήματα μεταφορών
8% των συνολικών πόρων



Πρώθηση βιώσιμης και ολοκληρωμένης ανάπτυξης, μέσω της στήριξης τοπικών πρωτοβουλιών
6% των συνολικών πόρων

απεξάρτηση από το λιγνίτη στις λιγνιτικές περιοχές και τα νησιά
7% των συνολικών πόρων



Προγράμματα ΕΣΠΑ 2021 - 2027



ΝΕΟ ΕΣΠΑ
ΓΙΑ ΟΛΟΥΣ ΚΑΙ ΤΟΝ ΚΑΘΕΝΑ ΞΕΧΩΡΙΣΤΑ

2021-2027

#neoESPA



Τα Προγράμματα του ΕΣΠΑ, ποσά σε εκατ. €

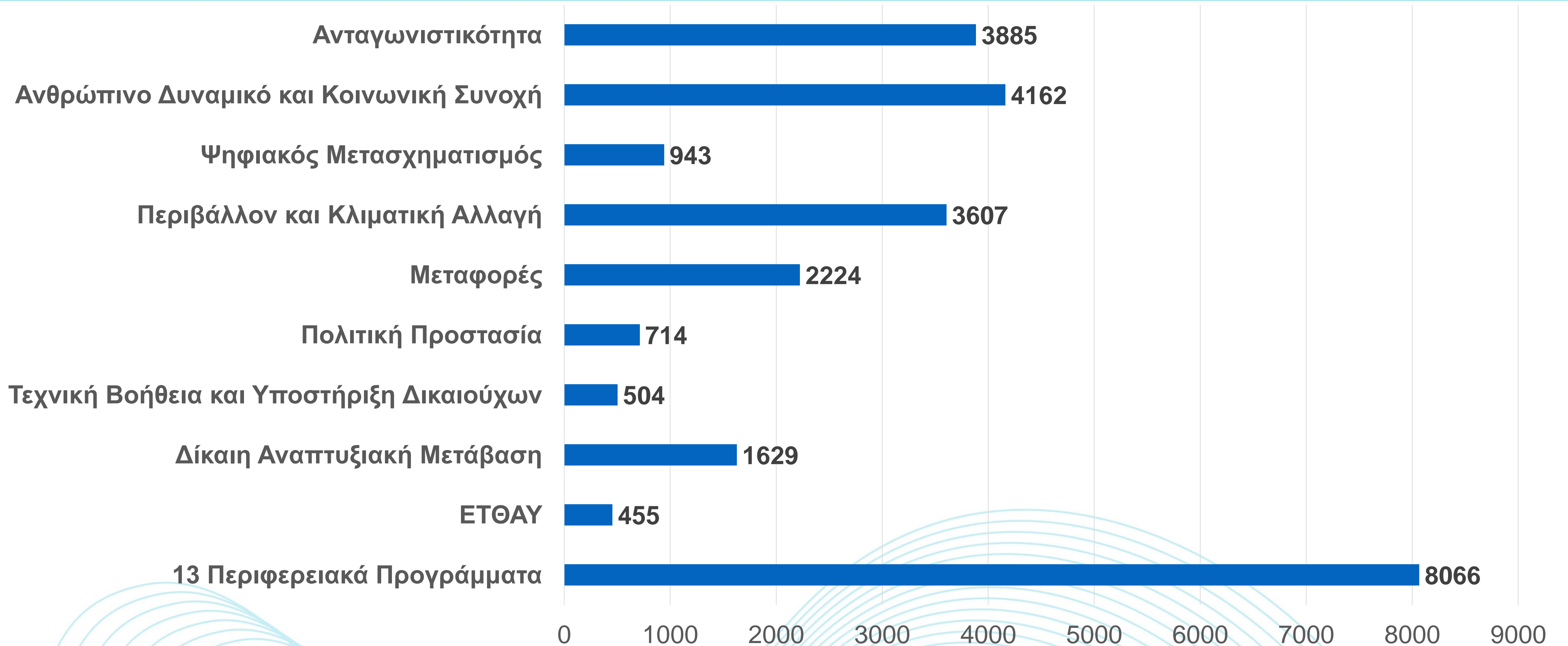

Πρόγραμμα «Ανταγωνιστικότητα», π/υ 3.885 εκατ. €

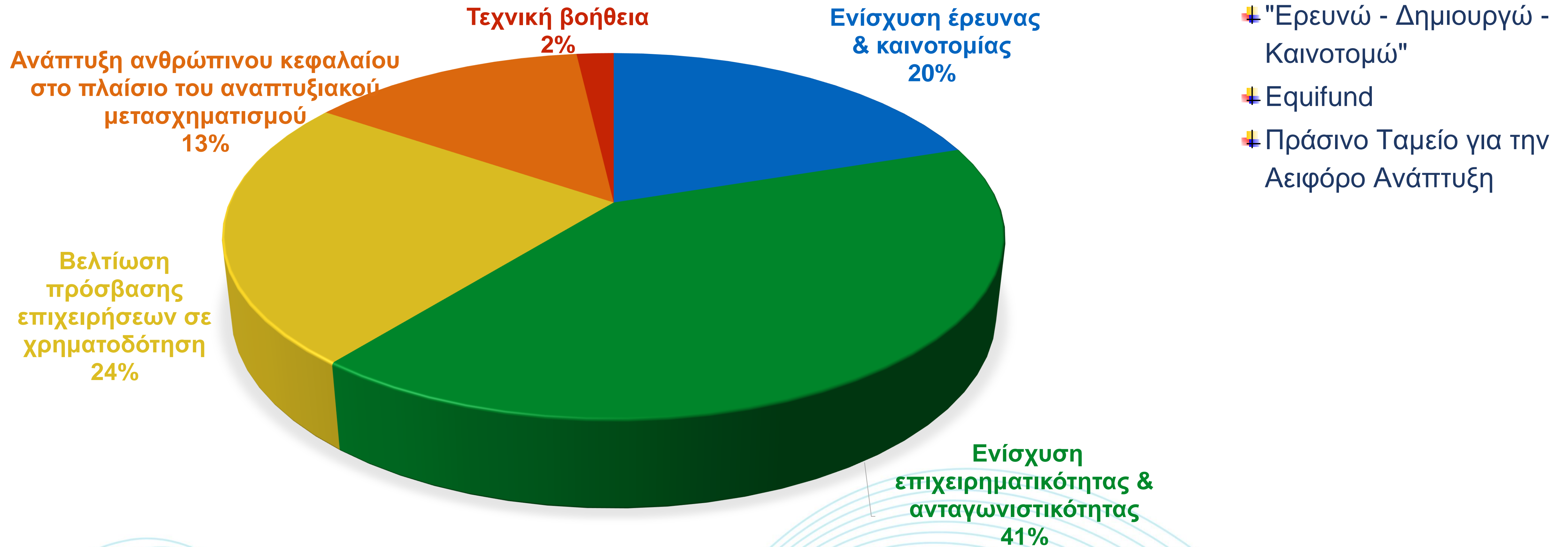

Πρόγραμμα «Ανθρώπινο Δυναμικό και Κοινωνική Συνοχή» π/υ 4.162 εκατ. €

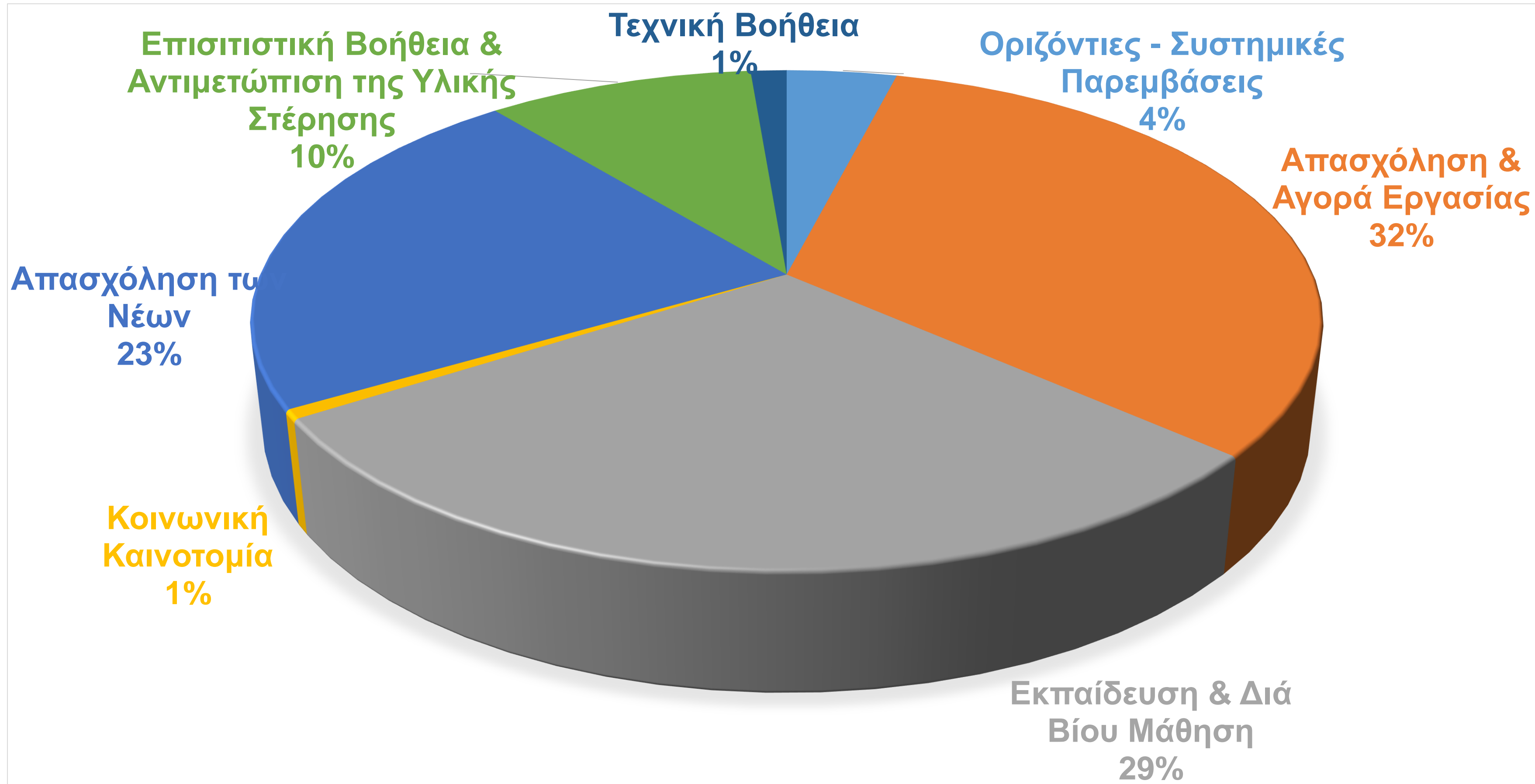

- ✚ Νταντάδες της Γειτονιάς
- ✚ Επέκταση ωραρίου λειτουργίας ολοήμερων νηπιαγωγείων και δημοτικών σχολείων
- ✚ Συμπεριληπτική εκπαίδευση για μαθητές με αναπηρία
- ✚ Λειτουργία Γραφείων Επαγγελματικής Ανάπτυξης & Σταδιοδρομίας – ΓΕΑΣ
- ✚ Υποστήριξη και ενίσχυση νεανικής επιχειρηματικότητας
- ✚ Ενίσχυση Μαθητείας νέων έως 29 ετών
- ✚ Παρατηρητήριο Ισότητας Φύλων και Δημογραφικής πολιτικής

Πρόγραμμα «Ψηφιακός Μετασχηματισμός» π/υ 943 εκατ. €



- Ανάπτυξη Υποδομών Υπερυψηλής Ευρυζωνικότητας (Ultra-Fast Broadband) - Β' Φάση (phasing)
- UFBB II – σε περιοχές που δεν θα έχουν κάλυψη τύπου VHFN
- Ψηφιακός Μετασχηματισμός των ΟΤΑ
- Δίκτυο Δημόσιου Τομέα (ΣΥΖΕΥΞΙΣ II) - Β' Φάση (phasing)

Πρόγραμμα «Περιβάλλον και Κλιματική Αλλαγή» π/υ 3.607 εκατ. €

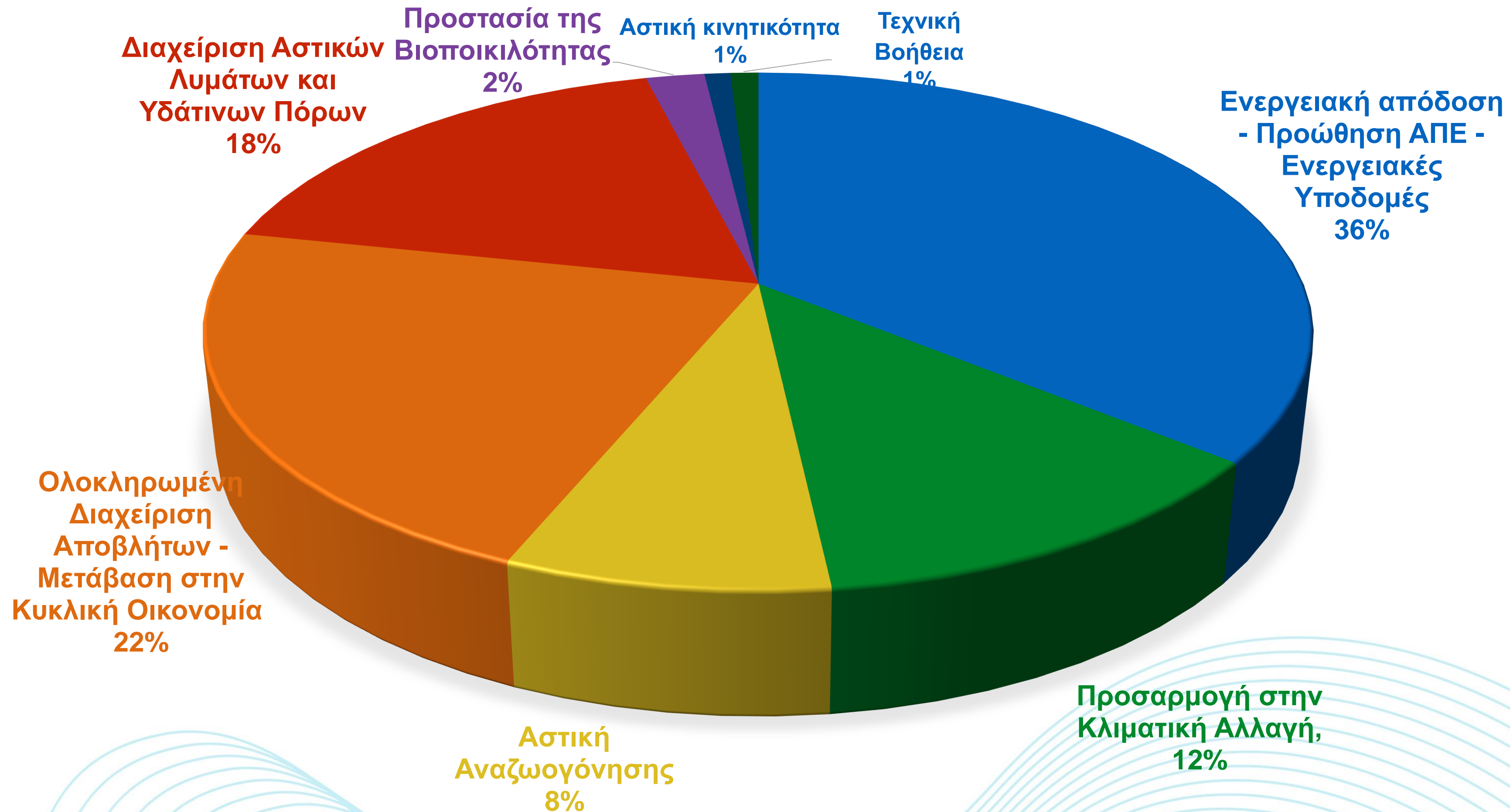

- ✚ Πρόγραμμα «ΕΞΟΙΚΟΝΟΜΩ»
- ✚ Παρεμβάσεις Greco islands
- ✚ Ενεργειακή διασύνδεση νησιών με το ηπειρωτικό σύστημα
- ✚ Αντιπλημμυρική θωράκιση της Χώρας
- ✚ Σύγχρονες Μονάδες Ανάκτησης και Ανακύκλωσης (RRF)
- ✚ Ολοκλήρωση Οικολογικού Πάρκου στο Φαληρικό Όρμο

Πρόγραμμα «Μεταφορές» π/υ 2.224 εκατ. €

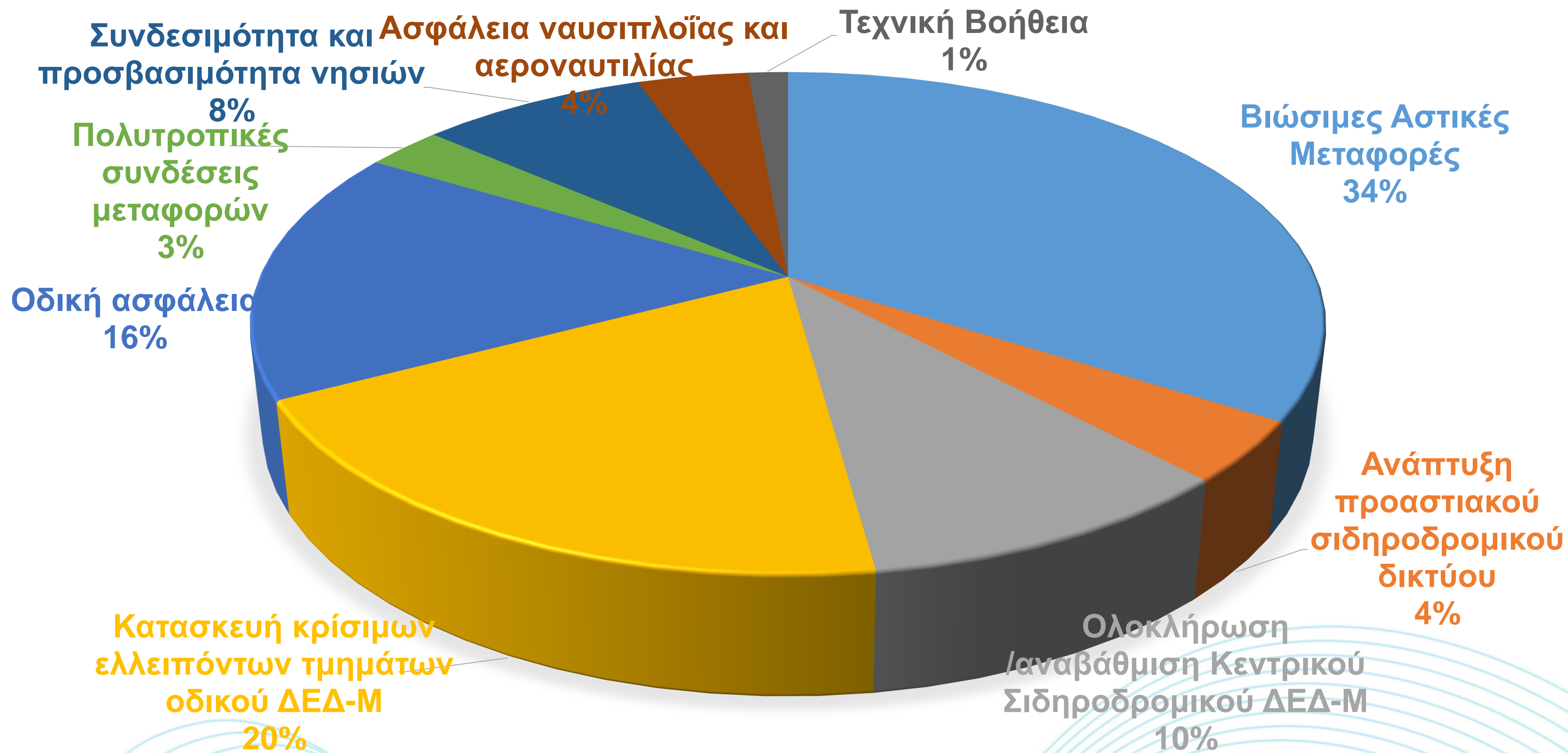

- ✚ Γραμμή 4 Μετρό Αθήνας,
- ✚ Αναβάθμιση/αναδιάρθρωση δικτύου, στόλος λεωφορείων μηδενικών εκπομπών στην Αθήνα και τη Θεσσαλονίκη
- ✚ Ολοκλήρωση κατασκευής Νέας Διπλής Σιδηροδρομικής Γραμμής Αθήνας (ΣΚΑ) – Πάτρας στο τμήμα Ροδοδάφνη – Ρίο
- ✚ ΒΟΑΚ
- ✚ Εκσυγχρονισμός του Εθνικού Συστήματος VTMIS.

Πρόγραμμα «Πολιτική Προστασία» π/υ 714 εκατ. €



- ✚ ΟΠΣ Διαχείρισης Κινδύνων και Πρόληψης
- ✚ Αμφίβια Α/Φ πυρόσβεσης τύπου Air tractor για τα νησιά και νέα πυροσβεστικά Α/Φ τύπου Canadair CL 515
- ✚ Εξοπλισμός – συστήματα πρόληψης, αντιμετώπισης - διαχείρισης και έγκαιρης προειδοποίησης για φυσικούς κινδύνους που δεν σχετίζονται με το κλίμα και ανθρωπογενείς κινδύνους
- ✚ Βελτίωση ικανότητας πληθυσμού στην αντιμετώπιση φυσικών καταστροφών μέσω δράσεων ευαισθητοποίησης

Πρόγραμμα «Τεχνική Βοήθεια και Υποστήριξη Δικαιούχων» π/υ 504 εκατ. €

- ❑ Κομβικός ρόλος στην έγκαιρη και αποτελεσματική υλοποίηση παρεμβάσεων υψηλής ποιότητας
- ❑ Κλασικές παρεμβάσεις οριζοντίου χαρακτήρα που συμπληρώνουν τις δράσεις Τεχνικής Βοήθειας που αναλαμβάνονται στο πλαίσιο των Τομεακών και Περιφερειακών Προγραμμάτων
- ❑ Βελτίωση της διοικητικής ικανότητας επιλεγμένων και σημαντικών για την υλοποίηση δικαιούχων, μέσω επιπλέον πόρων ύψους 100 εκ € καθαρών ενωσιακών πόρων «πέραν της Τεχνικής Βοήθειας» (**Capacity Building**)

13 Περιφερειακά Προγράμματα συνολικού π/υ 8.066 εκατ. €

ΠΕΡΙΦΕΡΕΙΑ	Εκατ. €
Πρόγραμμα Ανατολικής Μακεδονίας & Θράκης	639,1
Πρόγραμμα Κεντρικής Μακεδονίας	1.440,1
Πρόγραμμα Θεσσαλίας	553,9
Πρόγραμμα Ηπείρου	426,0
Πρόγραμμα Δυτικής Ελλάδας	628,4
Πρόγραμμα Δυτικής Μακεδονίας	394,1
Πρόγραμμα Στερεάς Ελλάδας	426,0
Πρόγραμμα Πελοποννήσου	410,1
Πρόγραμμα Ιονίων Νήσων	287,6
Πρόγραμμα Βορείου Αιγαίου	394,0
Πρόγραμμα Κρήτης	564,5
Πρόγραμμα Αττικής	1.617,0
Πρόγραμμα Νοτίου Αιγαίου	285,3
ΣΥΝΟΛΟ	8.066,1

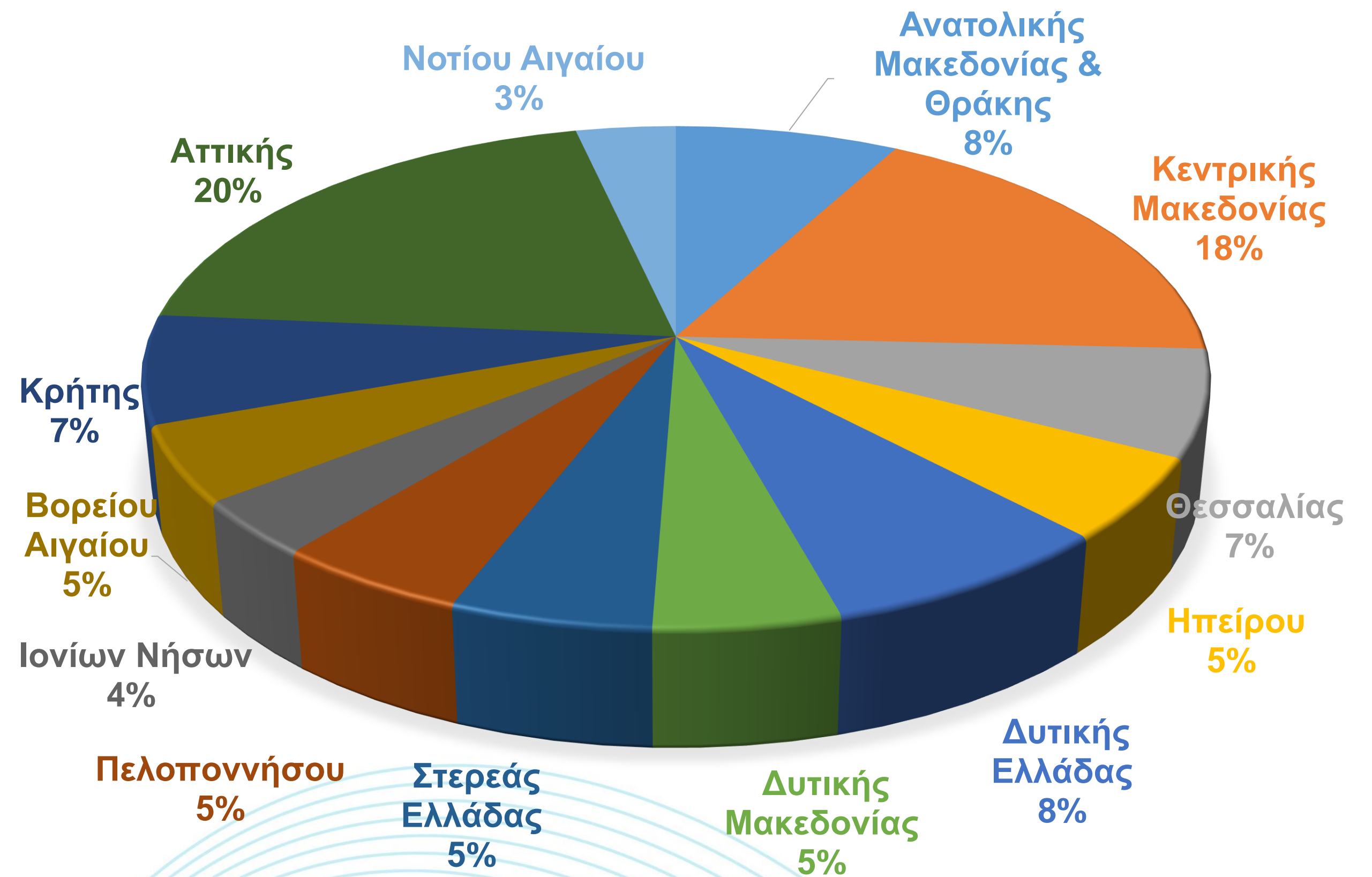

Αναμενόμενα Αποτελέσματα από τον Προγραμματισμό των Πόρων 2021-2027



ΝΕΟ ΕΣΠΑ
ΓΙΑ ΟΛΟΥΣ ΚΑΙ ΤΟΝ ΚΑΘΕΝΑ ΞΕΧΩΡΙΣΤΑ
2021-2027

#neoESPA



Ανταγωνιστικότητα – Έρευνα & Καινοτομία – Δεξιότητες Εργαζομένων

Επιχειρηματικότητα



25.000 επιχειρήσεις
ΕΚ ΤΩΝ ΟΠΟΙΩΝ
3.300 νέες

Ιδιωτικά κεφάλαια πλέον
των **2,8** δις €

9.000 νέες θέσεις
εργασίας

3.500 επιχειρήσεις θα
εισάγουν καινοτομίες

Έρευνα και Καινοτομία

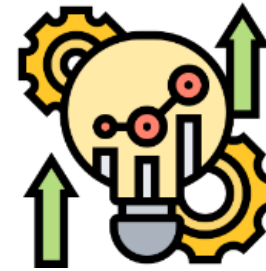

> 6.500 επιχειρήσεις

170 ερευνητικοί φορείς και **2.200**
επιχειρήσεις θα συμμετέχουν σε
κοινά ερευνητικά έργα

1.925 νέες ερευνητικές θέσεις σε
ερευνητικές εγκαταστάσεις

Θα υποβληθούν **440** αιτήσεις για
διπλώματα ευρεσιτεχνίας

Δεξιότητες



3.300 ΜΜΕ θα επενδύσουν σε
δεξιότητες για έξυπνη
εξειδίκευση, βιομηχανική
μετάβαση και επιχειρηματικότητα

>50.400 εργαζόμενοι
υποστηρίζονται για να
αναβαθμίσουν τις
επαγγελματικές τους
δεξιότητες και να
προσαρμοσθούν στις αλλαγές

Ψηφιακός Μετασχηματισμός – Ψηφιακή Συνδεσιμότητα - Δεξιότητες

Ψηφιακός Μετασχηματισμός



> **2.200 επιχειρήσεις** θα ενισχυθούν για τον ψηφιακό μετασχηματισμό τους και την ανάπτυξη ψηφιακής καινοτομίας

30.000 ετήσιοι χρήστες ψηφιακών υπηρεσιών/ προϊόντων/ διαδικασιών που αναπτύσσονται από επιχειρήσεις

7,27 εκατ. ετήσιοι χρήστες δημόσιων ψηφιακών υπηρεσιών

Ψηφιακή Συνδεσιμότητα

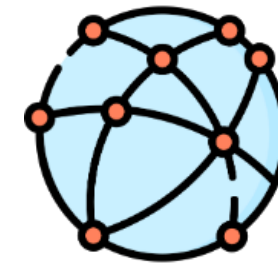

670.000 επιπλέον κατοικίες
&
98.000 επιπλέον επιχειρήσεις
θα αποκτήσουν πρόσβαση σε ευρυζωνικές υπηρεσίες πολύ υψηλής χωρητικότητας

Ψηφιακές Δεξιότητες



>**534.000 πολίτες** αναμένεται να ωφεληθούν από δράσεις προαγωγής των ψηφιακών τους δεξιοτήτων

>**73.800 στελέχη της δημόσιας διοίκησης** θα υποστηριχθούν για την αναβάθμιση των ψηφιακών δεξιοτήτων τους

Κλιματική Αλλαγή - Οικοσύστημα - Ενεργειακή Αποδοτικότητα - ΑΠΕ



Πρόληψη κινδύνου καταστροφών



120 εκατ. € σε συστήματα παρακολούθησης, ετοιμότητας, προειδοποίησης και ανταπόκρισης σε περίπτωση φυσικών καταστροφών και κινδύνων

>4,4 εκατ. άτομα θα ωφεληθούν από αντιπλημμυρικά έργα

>5,9 εκατ. άτομα θα ωφεληθούν από μέτρα προστασίας από ανεξέλεγκτες πυρκαγιές

Κυκλική Οικονομία



>2,3 εκατ. τόνοι αποβλήτων θα ανακυκλώνονται ετησίως

ΕΚ ΤΩΝ ΟΠΟΙΩΝ
1,88 εκατ. τόνοι θα είναι διαθέσιμοι για αξιοποίηση ως πρώτες ύλες

Ενεργειακή Αποδοτικότητα

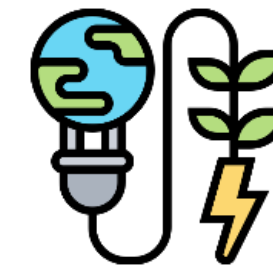

Ενεργειακή αναβάθμιση **>52.000** κατοικιών και **950.000 τ.μ.** δημόσιων κτιρίων →

Μείωση ετήσιας κατανάλωσης πρωτογενούς ενέργειας κατά **3,15 εκατ. MWh**

Ενεργειακή αναβάθμιση **330** επιχειρήσεων →

Μείωση ετήσιας κατανάλωσης πρωτογενούς ενέργειας κατά **65.000 MWh/έτος**

ΑΠΕ



Αύξηση της δυναμικότητας παραγωγής ανανεώσιμης ενέργειας κατά **214 MW**

15 κοινότητες ανανεώσιμων πηγών ενέργειας

Αύξηση της συνολικής παραγόμενης ενέργειας από ανανεώσιμες πηγές κατά **348.000 MWh/έτος**

Δίκτυα Μεταφορών – Συνδεσιμότητα



Οδικό Δίκτυο



616 χλμ
ΕΚ ΤΩΝ ΟΠΟΙΩΝ **408 χλμ**
ΔΕΔ-Μ

Εξοικονόμηση χρόνου:
4,5 εκατ.
ανθρωπομέρες/έτος

2 νέες διατροπικές
συνδέσεις
(με λιμένες)

224 χλμ βελτίωση οδικής
ασφάλειας

Σιδηροδρομικό Δίκτυο



331 χλμ νέο &
αναβαθμισμένο δίκτυο

451 χιλιόμετρα ΔΕΔ-Μ με
Ευρωπαϊκό Σύστημα
Διαχείρισης της
Σιδηροδρομικής
Κυκλοφορίας

6 νέες διατροπικές
συνδέσεις
(με λιμένες & αεροδρόμια)

Λιμενικές Υποδομές



Αναβάθμιση **16.500 τ.μ.** σε
33 λιμένες

Αύξηση κατά **1,1 εκατ.**
επιβάτες/ έτος της
επιβατικής κίνησης

860.000 επιβάτες/ έτος θα
εξυπηρετηθούν από
περισσότερα από **3.200**
δρομολόγια άγονων
γραμμών

Βιώσιμες Αστικές Μεταφορές

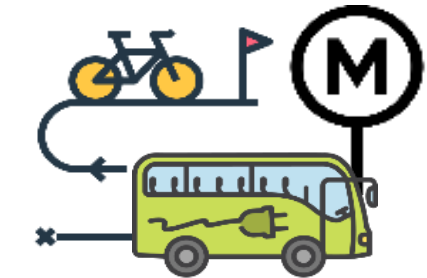

21,4 χλμ νέων γραμμών μετρό
(Αθήνα και Θεσ/κη),
θα εξυπηρετούν **επιπλέον**
85 εκ. επιβάτες ετησίως

>240 σημεία
ανεφοδιασμού/επαναφόρτισης
για καθαρά οχήματα

44 χλμ ποδηλατοδρόμων
εξυπηρετώντας περίπου **770 χιλ.**
χρήστες ετησίως

Παιδεία – Υγεία – Κοινωνική Μέριμνα



Κοινωνικές Υποδομές



Αύξηση κατά **303.000** άτομα οι ετήσιοι χρήστες των **εκπαιδευτικών εγκαταστάσεων**



Αύξηση κατά **2.000** άτομα οι ετήσιοι χρήστες των **εγκαταστάσεων παιδικής φροντίδας**

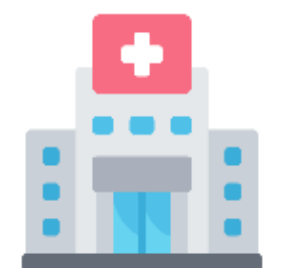

8,9 εκατ. άτομα οι ετήσιοι χρήστες των **εγκαταστάσεων υγειονομικής περίθαλψης**



>170.000 άτομα οι ετήσιοι χρήστες των **εγκαταστάσεων κοινωνικής μέριμνας**



Εκπαίδευση/ Κατάρτιση - Δια βίου μάθηση

>97.700 άτομα αναμένεται να λάβουν **πιστοποίηση** των **αναβαθμισμένων προσόντων** τους από **προγράμματα** εκπαίδευσης, επιμόρφωσης & **διά βίου μάθησης**

79.800 μαθητές/ σπουδαστές/ φοιτητές θα συμμετάσχουν σε **προγράμματα** πρακτικής άσκησης/ μαθητείας

>27.100 σπουδαστές/φοιτητές (κυρίως από μειονεκτούσες ομάδες και άτομα με ειδικές ανάγκες), θα λάβουν **υποτροφίες** για την **έγκαιρη ολοκλήρωση** των σπουδών τους

>75.200 **σχολικές μονάδες** θα ενισχυθούν για την **έγκαιρη παρέμβαση**, την **πρόληψη** της πρόωρης εγκατάλειψης του σχολείου και την **ενίσχυση** της συμμετοχής στη δημόσια εκπαίδευση και κατάρτιση χωρίς διακρίσεις για **>697.000 μαθητές/σπουδαστές**

Απασχόληση - Κοινωνική Ένταξη

JOB



Απασχόληση – Κοινωνική Ένταξη

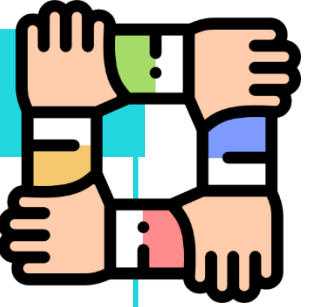

Ωφελούμενοι:

- >**137.000** άνεργοι και μακροχρόνια άνεργοι
- >**25.500** άνεργοι ευπαθών και ευάλωτων κοινωνικών ομάδων
- >**204.000** νέοι 15-29 ετών που βρίσκονται εκτός απασχόλησης, εκπαίδευσης και κατάρτισης
- >**112.000** εργαζόμενοι/ αυτοαπασχολούμενοι με επισφαλή θέση εργασίας ή σε πληγέντες από την πανδημία και έκτακτες κρίσεις τομείς

>**13.500** επιχειρήσεις υποστηρίζονται για τη δημιουργία νέων βιώσιμων θέσεων εργασίας και την προσαρμογή τους στις αλλαγές

>**39.150** άνεργες και εργαζόμενες γυναίκες υποστηρίζονται για την ισότιμη συμμετοχή τους στην αγορά

>**13.800** μετανάστες/δικαιούχοι διεθνούς προστασίας επωφελούνται από δράσεις κοινωνικής και επαγγελματικής ένταξης

19 δράσεις κοινωνικής καινοτομίας

Που βρισκόμαστε σήμερα - Επόμενα βήματα

- Έχουν υποβληθεί στην SFC τα Τομεακά Προγράμματα:
 - Ανταγωνιστικότητα
 - Πολιτική Προστασία
 - Δίκαιη Αναπτυξιακή Μετάβαση
 - Τεχνική Βοήθεια και Υποστήριξη Δικαιούχων
 - Ανθρώπινο Δυναμικό και Κοινωνική Συνοχή
 - Ψηφιακός Μετασχηματισμός
- **ΕΓΚΡΙΘΗΚΕ** από την ΕΕ χθες, 15.06.22 το Πρόγραμμα της **ΑΝΤΑΓΩΝΙΣΤΙΚΟΤΗΤΑΣ** και άμεσα αναμένεται η έγκριση των Προγραμμάτων Πολιτική Προστασία και Δίκαιη Αναπτυξιακή Μετάβαση
- Ολοκληρώνονται τις προσεχείς ημέρες οι διαπραγματεύσεις για τα Τομεακά Προγράμματα:
 - Περιβάλλον και Κλιματικής Αλλαγής,
 - Μεταφορές
 - Αλιεία
- Άμεσα αναμένεται η ολοκλήρωση διαπραγματεύσεων με την ΕΕ για τα Περιφερειακά Προγράμματα και η άμεση υποβολή τους

ΝΕΟΣ Νόμος ΕΣΠΑ 4914/2022 -21.03.22 (Α' 61) «Διαχείριση, έλεγχος και εφαρμογή αναπτυξιακών παρεμβάσεων για την Προγραμματική Περίοδο 2021-2027»



ΝΕΟ ΕΣΠΑ
ΓΙΑ ΟΛΟΥΣ ΚΑΙ ΤΟΝ ΚΑΘΕΝΑ ΞΕΧΩΡΙΣΤΑ
2021-2027

#neoESPA



Αντικείμενο – Βασικά χαρακτηριστικά

- ❑ Ρύθμιση θεμάτων που αφορούν στη διαχείριση, τον έλεγχο και την εφαρμογή των αναπτυξιακών παρεμβάσεων για την Προγραμματική Περίοδο 2021-2027
- ❑ Αντιμετώπιση επιμέρους δυσλειτουργιών προηγούμενων προγραμματικών περιόδων, με βασικές επιδιώξεις:
 - αποτελεσματική διάχυση κοινοτικών πόρων,
 - ελαχιστοποίηση καθυστερήσεων στις διαδικασίες παραγωγής έργων, και έγκαιρη ωρίμανση έργων,
 - μείωση γραφειοκρατίας
 - εφαρμογή συνεκτικής πολιτικής υποστήριξης ειδικών ομάδων δικαιούχων
- ❑ **Διατήρηση σε σημαντικό βαθμό των διατάξεων εφαρμογής του θεσμικού πλαισίου για το ΕΣΠΑ 2014-2020 (Ν.4314/2014)**
- ❑ Ενσωμάτωση στο εθνικό δίκαιο των απαιτήσεων και των απλουστεύσεων των Κανονισμών που αφορούν στο Σύστημα Διαχείρισης και Ελέγχου (ΣΔΕ) της περιόδου 2021-2027

Κύριες αλλαγές/βελτιώσεις του θεσμικού πλαισίου (1/2)

- ❑ Θέσπιση **Συμβουλίου Παρακολούθησης και Συντονισμού ΕΣΠΑ**
- ❑ Δημιουργία νέας ΕΥ Τεχνικής Βοήθειας και Υποστήριξης Δικαιούχων
- ❑ Αναδιάρθρωση Εθνικής Αρχής Συντονισμού
- ❑ Διατήρηση Επιτελικών Δομών στα Υπουργεία, με μία δομή ανά Υπουργείο
- ❑ Απλοποίηση της διαδικασίας εξειδίκευσης Προγράμματος
- ❑ Πλήρως ψηφιοποιημένες διαδικασίες και Ολοκληρωμένα Πληροφοριακά Συστήματα :
 - ΟΠΣ,
 - ΟΠΣ-ΠΔΕ ή e-pde
 - ΟΠΣΚΕ (ΟΠΣ Κρατικών Ενισχύσεων)
 - Πληροφοριακό Σύστημα Σώρευσης Κρατικών Ενισχύσεων Ήσσονος Σημασίας «ΠΣΣΚΕΗΣ»



ΝΕΟ ΕΣΠΑ

ΓΙΑ ΟΛΟΥΣ ΚΑΙ ΤΟΝ ΚΑΘΕΝΑ ΞΕΧΩΡΙΣΤΑ

#neoESPA

2021-2027



ΕΥΧΑΡΙΣΤΩ



Ευρωπαϊκή Ένωση
Ευρωπαϊκά Διαρθρωτικά
και Επενδυτικά Ταμεία

ΕΛΛΗΝΙΚΗ ΔΗΜΟΚΡΑΤΙΑ
ΥΠΟΥΡΓΕΙΟ
ΑΝΑΠΤΥΞΗΣ ΚΑΙ ΕΠΕΝΔΥΣΕΩΝ



Με τη συγχρηματοδότηση της Ελλάδας και της Ευρωπαϊκής Ένωσης